

ONmacabim

Dermocosmética Profesional

Catálogo De
Productos

El concepto ONmacabim

ONmacabim no es solo acerca de la belleza exterior, sino también confianza en sí mismo, el éxito y una nueva filosofía de vida, una filosofía de la armonía, sobre la base una experiencia milenaria de muchas generaciones. No es ningún secreto que la belleza y la salud son la base de nuestro equilibrio emocional y una relación armónica con el mundo y con el ser, y nuestra piel es el reflejo de esa relación. ONmacabim lo tiene en cuenta, y por lo tanto utilizamos la dermatología “inteligente”, una combinación eficiente de la terapia interna y externa, guiada por un enfoque individual a cada cliente y asegurar la seguridad de los tratamientos. Nuestro laboratorio permite a los cosmetólogos ampliar sin límites la gama de sus servicios, utilizando nuestra experiencia y conocimientos en este campo. Nuestros productos son el resultado de la combinación de las propiedades únicas de hierbas medicinales del desierto de Judea e ideas originales de expertos científicos del laboratorio ONmacabim, en sinergia con la tecnología innovadora de la industria dermocosmética moderna. Una característica distintiva de ONmacabim son sus líneas modulares multifuncionales que son una combinación de bioestimulantes naturales aislados a partir de células vegetales, que activan las funciones importantes de las células de la piel.

ONmacabim

Sobre nosotros

ONmacabim es un laboratorio israelí que incorpora las cualidades únicas de hierbas medicinales del desierto de Judea y los desarrollos de alta tecnología de la industria de los cosméticos de hoy. Los fundamentos en la creación de los preparativos y procedimientos, se basan en combinar los enfoques innovadores de la biotecnología y la nanotecnología con la sabiduría milenaria de la utilización de hierbas medicinales de la Tierra Santa. Tal enfoque le permitirá a su piel resistir factores agresivos del ambiente exterior, para implementar programas de calidad dirigidos a la lucha contra los cambios relacionados con la edad que afectan a la piel, pero lo más importante para preservar la verdadera belleza de la piel, que es la basada en la salud. Nuestros productos sólo contienen extractos de hierbas naturales en alta concentración, lo que asegura su efecto óptimo. Nuestros cosméticos son seguros para usar en casa gracias a la investigación basada en las pruebas, la seguridad y la correcta elección de los ingredientes.



Indice

▶ DM	<i>Línea para la pieles grasas & problemáticas</i>	1 - 4
▶ NR	<i>Línea para pieles secas, normales y mixtas</i>	5 - 8
▶ VC	<i>Línea con efecto rejuvenecedor a base de vitamina C</i>	9 - 11
▶ PR	<i>Línea de prevención de la pigmentación a base de perejil</i>	12 - 14
▶ OXYGEN	<i>Línea para mejora de la respiración celular</i>	15 - 16
▶ BIO-LIFT	<i>Línea de efecto lifting a base de proteoglucanos</i>	17 - 18
▶ NEUTRAZEN	<i>Línea de cuidado de la piel a base de péptidos</i>	19 - 22
▶ STEM-CELLS	<i>Línea de regeneración a base de células STEM</i>	23 - 25
▶ FC	<i>Línea para cuidado general del cuerpo</i>	26 - 28
▶ S.C.P	<i>Línea "Self Creative Products" para tratamientos personalizados</i>	29 - 36
▶ CLA	<i>Línea a base de extracto de caviar de lima</i>	37 - 39
▶ ALGINATE	<i>Línea de máscaras de Alginato</i>	40 - 42
▶ MESOPROF	<i>Línea para dermoporación estética</i>	43 - 45
▶ B	<i>Línea para cuidado de pieles acnéicas</i>	46 - 47
▶ S+	<i>Línea para limpieza y descongestión de la piel</i>	48 - 51
▶ PS MED	<i>Línea para cuidado de pieles sensibles</i>	52- 53
▶ LUNA	<i>Línea de especializados blanqueantes domiciliarios</i>	54- 56
▶ VERTEX	<i>Línea de mascarillas a base de glucolípidos de algina</i>	57- 58



ONmacabim



DM

Línea para pieles grasas y problemáticas

En el corazón de todos los productos de la línea DM se encuentra un extracto único de siempreviva . La siempreviva es una de las plantas más antiguas con una amplia gama de propiedades útiles. Contiene arenarina (un antibiótico natural), que ayuda a hacer frente a una serie de enfermedades infecciosas. El extracto de siempreviva tiene un efecto antiinflamatorio, mejora la microcirculación sanguínea, tiene un efecto regenerador y también estimula la producción de colágeno. La línea DM también incluye una serie de ingredientes activos: extracto de manzanilla, ginkgo biloba, aloe vera, tomillo, aceite de árbol de té, ácidos salicílico y glicólico. Todos trabajan en armonía y brindan el máximo efecto positivo para el cuidado de la piel con problemas.

Cleasng Gel

Efecto: Gel limpiador suave, ligeramente espumoso, antiinflamatorio y antibacteriano, con efecto seborregulador y normalizador de las glándulas sebáceas. Ideal para pieles grasas y problemáticas. Contiene saponinas, que limpian profundamente la piel sin alterar el pH y sin resecarla.

Ingredientes: Saponaria, urea, alantoína, ácido cítrico, aceite de eucalipto, aceite de siempreviva, aceite de enebro.

Ingredientes/Inci: Water, Propylene Glycol, Cocamidopropil Betaine, Glycerin, Hydroxyethylcellulose, Polyquaternium 7, Urea, Saponaria Officinalis Leaf Extract, Chamomilla Recutita (Matricaria) Flower Water, Fragrance, Allantoin, Imidazolidinyl Urea, Helichrysum Italicum Extract, Citric Acid, Juniperus Communis Fruit Oil, Eucalyptus Globulus Leaf Oil, Origanum Vulgare Leaf Oil, Phenoxyethanol, Ethylhexylglycerin, Ci 61570.

Instrucciones: Aplicar diariamente, mañana y noche, sobre la piel húmeda con ligeros movimientos de masaje, evitando el contorno de los ojos. Enjuague con agua y limpie con tónico. Combina bien con el Reform Peeling de PR.

Cod. 10001 - 200 ml / Cod. 10002 - 1000 ml



Tohar Hamidbar N° 2

Efecto: Posee potente efecto antiinflamatorio, antiséptico y antioxidante. Su innovadora combinación de extractos de plantas y ácidos tiene un efecto normalizador incluso en etapas de acné III y IV. Reduce el brillo graso, limpia y cierra los poros. Tiene suave efecto queratolítico. Se recomienda como remedio para la pigmentación y cicatrices en el período post-acné.

Ingredientes: Extractos de manzanilla, salvia, romero, llantén, caléndula, hojas de olivo, hamamelis, aceite de salvia, lavanda, tomillo, vit. C, aloe vera, aceite de oliva, jojoba, almendra, germen de trigo, árbol de té, ácido salicílico, ácido láctico, aceite de onagra, limón, extracto de magnolia, semilla de pomelo, vit. E, aceite de mirto, vit. B5.

Ingredientes/Inci: Water, Anthemis Nobilis (Chamomile) Extract, Sd Alcohol 40, Salvia Officinalis (Sage) Extract, Plantago (Plantain) Extract, Calendula Officinalis (Calendula) Extract, Olea Europaea (Olive) Leaves Extract, Rosmarinus Officinalis (Rosemary) Extract, Hamamelis Virginiana (Witch Hazel) Extract, Polysorbate 20, Glycerin, Salvia Officinalis (Sage) Oil, Lavandula Angustifolia (Lavender) Oil, Thymus Vulgaris (Thyme) Oil, Ascorbic Acid (Vit. C), Aloe Barbadensis Gel, Olea Europaea (Olive) Oil, Simmondsia Chinensis (Jojoba) Seed Oil, Prunus Amygdalus Dulcis (Sweet Almond) Oil, Triticum Vulgare (Wheat Germ) Oil, Rosmarinus Officinalis (Rosemary) Oil, Melaleuca Alternifolia (Tea Tree) Oil, Salicylic Acid, Lactic Acid, Evening Primrose (Oenothera Biennis) Oil, Citrus x Limon Peel Oil, Pentylene Glycol, Magnolia Officinalis Bark Extract, Grapefruit Seed Extract, P-Anisic Acid, Glyceril Caprylate, Tocopheryl Acetate (Vit. E), Myrtus Communis Oil, D-Panthenol, Linalool, Limonene, Citral.

Instrucciones: Aplicar de noche sobre el rostro limpio. No enjuague. Cuidado regular en acné grado 3-4. Puede haber una ligera descamación. Se puede usar todo el año, pero en períodos de sol, es obligatorio usar con protección de al menos SPF 15.

Cod. 10010 - 150 ml / Cod. 10008 - 1000 ml



Tohar Hamidbar N° 1

Efecto: Una solución ideal para pieles con producción excesiva de sebo. Tiene un pronunciado efecto cicatrizante, seborregulador y antiséptico. Tiene un ligero efecto matificante, lucha contra la formación de comedones. Recomendado para clientes con acné en etapa I y II, dermatitis seborreica. Se puede utilizar tanto en procedimientos de salón como en el cuidado del hogar.

Ingredientes: Extractos de manzanilla, casia, salvia, llantén, siempreviva; aceites de: casia, lavanda, salvia, tomillo, árbol del té, limón; extracto de magnolia, semilla de pomelo, ácido anísico.

Ingredientes/Inci: Water, Sd Alcohol 40, Anthemis Nobilis (Chamomile) Extract, Cinnamomum Cassia (Cinnamon) Bark Extract, Salvia Officinalis (Sage) Extract, Plantago (Plantain) Extract, Polysorbate 20, Helicrysum Italicum Extract, Cinnamomum Cassia (Cinnamon) Bark Oil, Glycerin, Lavandula Angustifolia (Lavender) Oil, Salvia Officinalis (Sage) Oil, Thymus Vulgaris (Thyme) Oil, Melaleuca Alternifolia (Tea Tree) Oil, Citrus Limon (Lemon) Extract, Pentylene Glycol, Magnolia Officinalis Bark Extract, Grapefruit Seed Extract, Glyceril Caprylate, P-Anisic Acid, Citral, Limonene, Linalool.

Instrucciones: Aplicar 2 veces al día sobre el rostro limpio. No enjuague. Recomendado para el cuidado regular de la piel con acné grado 1-2.

Cod. 10007 - 150 ml / Cod. 10005 - 1000 ml



Lotion Toner

Efecto: Calma y mejora la inmunidad de la piel. El uso regular de este tónico en pieles grasas eliminará la inflamación, la irritación y calmará la piel. Ideal para pieles grasas y problemáticas en la etapa de finalización de la limpieza, devuelve el pH natural, lo que mejora significativamente la inmunidad de la piel y previene el crecimiento de bacterias. Nutre la piel con micro y macro elementos. Gracias a una combinación especial de ingredientes naturales, es un poderoso antiséptico, normaliza el tamaño de los poros, elimina el exceso de sebo, tonifica, equilibra el contenido de humedad en la piel. Debido al alcanfor en su composición, da un efecto ligeramente cálido.

Ingredientes: Alcohol etílico, extracto de saponaria, extracto de etrog, ácido salicílico, alcanfor, ácido cítrico, alantoína, aceite de eucalipto, triclosan, enebro, menta, aceites de lavanda.

Ingredientes/Inci: Water, Sd Alcohol 40-B, Glycerin, Polysorbate 20, Salicylic Acid, Sodium Hydroxide, Camphor, Allantoin, Imidazolidinyl Urea, Lavender (Lavandula Angustifolia) Oil, Eucalyptus Globulus Leaf Oil, Citric Acid, Juniperus Communis Fruit Oil, Mentha Arvensis Leaf Oil, Ci 19140, Ci 42090, Saponaria Officinalis Leaf/Root Extract, Propylene Glycol, Glycerin, Potassium Sorbate, Sodium Benzoate, Citrus x Lemon Fruit Extract, Phenoxyethanol, Ethylhexylglycerin.

Instrucciones: Aplicar cada mañana y noche sobre el rostro con un algodón después de la limpieza. Para aumentar su poder antiséptico se puede añadir CL-1.

Cod. 10004 - 250 ml / Cod. 10269 - 500 ml / Cod. 10003 - 1000 ml



Treatment Mask For Problematic Skin

Efecto: Tiene un potente efecto antiinflamatorio y antiséptico, absorbe el exceso de sebo, normaliza su secreción, limpia en profundidad y cierra los poros. La mascarilla con alto contenido en principios activos se utiliza tanto en tratamientos profesionales como de forma domiciliaria. Elimina la congestión, normaliza el flujo sanguíneo capilar, alivia la tensión y calma la piel. Previene el desarrollo de engrosamientos, cicatrices y trastornos de pigmentación de la piel después de acné y después de procedimientos cosméticos intensivos. Reduce la hipersensibilidad, la hiperemia y la hinchazón de las zonas inflamadas por el acné. Favorece la rápida cicatrización de la piel dañada y problemática.



Ingredientes: Caolín, óxido de zinc, azufre, illita, alcanfor, extracto de salvia, aceite de geranio, extracto de saponaria.

Ingredientes/Inci: Water, Kaolin, Propylene Glycol, Zinc Oxide, Sulfur, Sd Alcohol 40-B, Illite, Cetyl Alcohol, Camphor, Salvia Officinalis Leaf Extract, Imidazolidinyl Urea, Sodium Laureth Sulfate, Hydroxyethylcellulose, Pelargonium Graveolens Oil, Cetearyl Alcohol, Peg-20 Stearate, Saponaria Officinalis Leaf/Root Extract, caprylyl glycol, phenoxyethanol, Ethylhexylglycerin.

Instrucciones: En casa: aplicar sobre la piel limpia 1-2 veces por semana durante 15-20 minutos, aclarar con agua tibia. En tratamientos profesionales: se puede maximizar los efectos con CL-1, RS solution, DM3, propolis water o propolis oil.

Cod. 10017 - 50 ml / Cod. 10016 - 250 ml

Drying Lotion Macabim

Efecto: Preparado antiséptico para aplicación puntual en las zonas afectadas por el acné. Se utiliza directamente sobre los elementos inflamatorios. Sus compuestos antiinflamatorios ayudan a calmar y reducir los elementos inflamatorios. Tiene un efecto astringente, matificante y calmante. Es adecuado para el tratamiento de diversas formas de acné y para la prevención de erupciones pustulosas. El producto es fácil de usar, tanto en el gabinete cosmético como de forma domiciliaria.



Ingredientes: Agua, alcohol desnaturalizado, óxido de zinc, propilenglicol, azufre, alcanfor, extracto de saponaria, aceite de siempreviva, ácido salicílico, aceite de árbol de té, ácido bórico, óxido de hierro.

Ingredientes/Inci: Aqua (Water), Alcohol Denat. (Sd Alcohol 40 B), Zinc Oxide, Propylene Glycol, Sulfur, Camphor, Saponaria Officinalis Extract, Helichrysum Italicum Oil, Salicylic Acid, Tea Tree (Melaleuca Alternifolia) Oil, Boric Acid, (Iron Oxide Red) Ci 77491, (Iron Oxide Yellow) Ci77492, (Iron Oxide Black) Ci77499.

Instrucciones: Agite bien antes de usar y aplique localmente o focalmente en las áreas de pústulas. Después de que la preparación se haya secado por completo, retire los residuos con un algodón.

Cod. 10011 - 30 ml - sin tono / Cod. 10012 - 30 ml - con tono

Propolis Gel

Efecto: Tiene un efecto refrescante, hidratante y depurativo, regula la actividad de las glándulas sebáceas y sudoríparas. Ideal para calmar pieles grasas, sensibles y problemáticas. Alivia la sensibilidad después de la exposición al sol, quemaduras leves o picaduras de insectos. Perfecto para el cuidado de pieles seborreicas, y para pieles sensibles tras el afeitado y depilación.



Ingredientes: Extracto de romero, malva, manzanilla, salvia, propóleo negro 22%, gel de aloe vera, urea, aceite de árbol de té, extracto de magnolia, vit. B5, extracto de semilla de pomelo, ácido cítrico, vitamina E, ácido p-anísico.

Ingredientes/Inci: Water, SD Alcohol 40, Rosemarinus Officinalis (Rosemary) Extract, Malva Silvestris (Mallow) Extract, Anthemis Nobilis (Chamomile) Extract, Salvia Officinalis (Sage) Extract, Propolis Extract, Aloe Barbadensis Miller (Aloe Vera) Gel, Glycerin, Urea, Melaleuca Alternifolia (Tea Tree) Oil, Tri Ethanol Amine, Carbomer, Pentylene Glycol, Fragrance, Magnolia Officinalis Bark Extract, Panthenol, Grapefruit Seed Extract, Glyceryl Caprylate, Citric Acid, P-Anisic Acid, Tocopheryl Acetate (Vitamin E), Limonene, Citral Linalool.

Instrucciones: Aplicar una capa fina sobre la zona sensible y esperar reabsorción completa. El gel combina bien con la mascarilla de DM. Para potenciar el efecto antibacteriano, calmante y normalizador, se recomienda mezclar 1:1 propolis gel y mascarilla DM. Aplicar durante 15 minutos y enjuagar con agua.

Cod. 10021 - 50 ml / Cod. 10020 - 100 ml

Moisturizing Cream Oil Free Spf-15

Efecto: Crema oil-free con factor de protección solar SPF 15 y alto nivel de absorción. Proporciona rehidratación de las estructuras de colágeno de la epidermis, favorece la adaptación de la piel a las condiciones climáticas adversas, elimina la sensación de tirantez y sequedad, protege la piel de la deshidratación. Previene la formación de elementos inflamatorios, elimina el brillo grasoso.



Ingredientes: Aceite de ricino hidrolizado, aceite de almendra, aceite de semilla de uva, alantoína, aceite de girasol, hialuronato de sodio, extractos de caléndula, ginkgo biloba y de siempreviva, filtro UV.

Ingredientes/Inci: Water, Glycerin, Butyl Methoxydibenzoylmethane, Ethylhexyl Methoxycinnamate, Stearic Acid, Cetyl Alcohol, Benzophenone-3, Ethylhexyl Salicylate, Polyacrylamide, Octocrylene, Phenoxyethanol, Dimethicone, Glyceryl Caprylate, Hydrogenated Castor Oil, Polysorbate-60, Sorbitan Stearate, Prunus Amygdalus Dulcis Oil, Triethanolamine, Vitis Vinifera Seed Oil, C13-14 Isoparaffine, Allantoin, Laureth-7, Helianthus Annuus Seed Oil, Chlorphenesine, Caprylyl Glycol, Didecylidimonium Chloride, Chlorhexidine Digluconate, BHT, Sodium Hyaluronate, Calendula Officinalis Flower Extract, Ginkgo Biloba Leaf Extract, Helichrysum Italicum Flower Extract, Gluconolactone, Potassium Sorbate, Sodium Benzoate, Ethylhexylglycerin, Calcium Gluconate, Fragrance, Benzyl Salicylate, Hexyl Cinnamal, Hydroxycitronellal, Isoeugenol.

Instrucciones: Aplicar una capa fina sobre el rostro limpio por la mañana y por la noche.

Cod. 10014 - 50 ml / Cod. 10013 - 250 ml

Hydration Gel

Efecto: Diseñado para potenciar los procesos de limpieza. Tiene efecto depurativo, adaptogénico, antiinflamatorio, regenerador y estimulante de la microcirculación. Promueve la reabsorción de coágulos de sanguíneos, suaviza los comedones, diluye las secreciones sebáceas, facilita la limpieza y mejora el metabolismo. Mejora la penetración de principios activos. Tiene un efecto queratolítico suave. Equilibra la actividad de las glándulas sebáceas. Favorece la reabsorción de comedones cerrados.



Ingredientes: Extracto de malva, extracto de romero, aceite de oliva, ácido láctico, ácido salicílico, sales del Mar Muerto, mentol, aceite de alcanfor, aceite de lavanda, aceite de árbol de té, aceite de romero.

Ingredientes/INCI: Water, Mallow (Malva Silvestris) Extract, Rosemarinus officinalis (Rosemary) extract, SD Alcohol 40, Olea Europaea Europaea (Olive) Oil, Polysorbate 20, Glycerin, Peg 400, Lactic Acid, Salicylic Acid, Carbomer, Triethanolamine, Dead Sea Minerals (Salt), Menthol, Camphor Oil, Lavandula Officinalis (Lavender) Oil, Melaleuca Alternifolia (Tea Tree) Oil, Rosemarinus Officinalis (Rosemary) oil.

Instrucciones: El gel es un medio excelente para disolver los comedones abiertos y reabsorción de los comedones cerrados. Procedimiento de limpieza atraumática: 1. Limpieza. 2. Tonificación. (La loción o el tónico no deben contener ácidos). 3. Aplique gel de calentamiento (hidrogenación) sobre la piel. Cubrir con film (hacer la oclusión) durante 5-8 minutos, evitando una aplicación cercana del gel alrededor de los ojos. El gel contiene ácido graso oleico, que disuelve el sebo. Con esta técnica el sebo se transforma en una fase líquida y se elimina fácilmente del folículo. Después de 5-8 minutos de exposición del gel, se debe quitar la película y eliminar completamente el gel de la piel. Realice una limpieza manual. En el caso de limpieza con aparatología, es necesario añadir más gel de contacto, como mascarilla hialurónica hidratante OXYGEN.

Cod. 10293 - 250 ml



NR

Línea para pieles secas, normales y mixtas

La composición de la línea incluye onagra (oenothera biennis). Las semillas de Oenothera están formadas por proteínas y aminoácidos ricos en alto contenido y proporción óptima de ácidos grasos poliinsaturados esenciales, como omega 3 y 6, sintetizando glicolípidos y fosfolípidos involucrados en la construcción de las membranas celulares, que, a su vez, tiene un efecto sobre la inmunidad y los procesos metabólicos de la recuperación de las células de la piel. Esta serie de fármacos tiene un efecto normalizador sobre la permeabilidad y fragilidad de los vasos sanguíneos, afecta la circulación sanguínea periférica y tiene un gran efecto sobre la piel seca, sensible y propensa a alergias. La alimenta, alivia las rojeces e irritaciones, rejuvenece, previene el envejecimiento prematuro y ayuda con la inflamación de la piel por desequilibrio hormonal, mantiene la turgencia y elasticidad de la piel.

Cleansing Gel

Efecto: Gel limpiador suave y calmante para el cuidado diario de pieles secas y normales. De uso profesional y domiciliario. La fórmula del gel, que tiene en cuenta las peculiaridades de la piel sensible, forma una espuma suave debido a su contenido en saponinas (hasta un 20%) y flavonoides. Tiene acción tensioactiva contra las bacterias Gram-positivas y Gram-negativas, refresca y suaviza la piel. Gracias a los extractos vegetales calma e hidrata la epidermis y restablece el equilibrio hidrolipídico, completando el proceso de limpieza. No altera el manto hidrolipídico. Deja una agradable sensación e hidrata suavemente la piel.

Ingredientes: Glicerina, urea, extracto de saponaria, alantoína, manzanilla, aceite de caléndula, aceite de onagra, aceite de girasol.

Ingredientes/INCI: Water, Propylene Glycol, Cocamidopropyl Betaine, Glycerin, Hydroxyethylcellulose, Phenoxyethanol, Ethylhexylglycerin, Saponaria Officinalis Extract, Polyquaternium 7, Urea, Fragrance, Allantoin, Citric Acid, Imidazolidinyl Urea, Matricaria (Chamomilla Recutita) Extract, Calendula Officinalis Flower Oil, Oenothera Biennis (Evening Primrose) Oil, Ci 15850.

Instrucciones: Aplicar diariamente, mañana y noche, sobre la piel húmeda con movimientos de masaje, después aclarar con agua y aplicar un tónico. En tratamientos profesionales previos a la limpieza.

Cod. 10023 - 250 ml / Cod. 10022 - 1000 ml

Eye Cream

Efecto: Previene la formación de ojeras y bolsas y alivia los signos externos de fatiga ocular. Contiene aceite de borago, el cual posee ácido transretinoico y vitaminas A, E, F, por lo que refuerza la barrera epidérmica, mejora la capacidad de la piel para retener la humedad, aumenta su elasticidad y sus propiedades protectoras. Además tiene alto contenido en ácido gamma-linolénico; esto lo hace indispensable para las pieles secas, sensibles y propensas a reacciones alérgicas, ya que el ácido gamma-linolénico activa el intercambio lipídico, la síntesis de ceramidas y restaura las funciones de barrera de la epidermis.

Ingredientes: Glicerina, aceite de aguacate, aceite de jojoba, vitamina E, manteca de karité, hialuronato sódico, aceite de borago, aceite de germen de trigo, aceite de semillas de girasol, extracto de caléndula, ginkgo biloba, colágeno hidrolizado.

Ingredientes/INCI: Water, Glycerin, Persea Gratissima (Avocado) Oil, Ethylhexyl Palmitate, Cetearyl Ethylhexanoate, Simmondsia Chinensis Seed Oil, Tocopheryl Acetate, Glyceryl Caprylate, Beeswax, Chlorphenesine, Butyrospermum Parkii (Shea Butter), Sodium Hyaluronate, Borago Officinalis Seed Oil, Triticum Vulgare Germ Oil, Fragrance, Ci 42090, Hexyl Cinnamal, Benzyl Salicylate, Limonene, Amyl Cinnamal, Cetearyl Alcohol, Cetearyl Glucoside, Polyacrylamide, C13-14 Isoparaffin, Laureth-7, Cyclopentasiloxane, Dimethiconol, Phenoxyethanol, Caprylyl Glycol, Helianthus Annuus Seed Oil, Calendula Officinalis Flower Extract, Ginkgo Biloba Leaf Extract, Propylene Glycol, Hydrolyzed Collagen.

Instrucciones: Aplicar la crema sobre el contorno de los ojos previamente limpios, con suaves movimientos circulares.

Cod. 10040 - 30 ml

Lotion Toner

Efecto: La loción tonificante completa el proceso de limpieza y prepara la piel para su cuidado posterior, para el cuidado doméstico y profesional de la piel seca y normal. No contiene alcohol. Tonifica suavemente la piel, restablece su equilibrio hídrico y calma las irritaciones. Su textura suave e hidratante es rica en micronutrientes, lo que permite a la loción restablecer el equilibrio hídrico de la piel, hidratarla y tonificarla.

Ingredientes: Sorbitol, urea, alantoína, extracto de manzanilla, aceite de onagra, aceite de lavanda, aceite de geranio, extracto de ginkgo biloba, saponaria.

Ingredientes/INCI: Water, Sorbitol, Polysorbate 20, Cocamidopropyl Betaine, Sodium Lactate, Urea, Potassium Sorbate, Allantoin, Chamomilla Recutita (Matricaria) Extract, Fragrance, Oenothera Biennis (Evening Primrose) Oil, Lavender (Lavandula Angustifolia) Oil, Pelargonium Graveolens Oil, Linalool, Limonene, Ci 14720, Ci 19140, Alpha-Isomethyl Ionone, Phenoxyethanol, Ethylhexylglycerin, Ginkgo Biloba Leaf Extract, Saponaria Officinalis Leaf/Root Extract, Propylene Glycol.

Instrucciones: Aplicar diariamente por la mañana y por la noche con un algodón sobre el rostro, cuello y escote, previamente limpios. En piel sensible, añadir gotas de Propolis Oil S.C.P.

Cod. 10025 - 250 ml / Cod. 10268 - 500 ml / Cod. 10024 - 1000 ml

Moisturizing Cream Dry Skin Spf-15

Efecto: Su composición en ácidos grasos esenciales equilibra la porción lipídica de la epidermis, proporciona una protección contra los factores externos y satura la piel con sustancias beneficiosas (carotenoides, fitosteroles, tocoferol y escualeno), las cuales tienen actividad antioxidante y estructurante de la piel, mejoran procesos metabólicos, tienen efecto regenerador y efecto antiedad.

Ingredientes: Glicerina, manteca de karité, aceite de almendras, aceite de aguacate, urea, aceite de jojoba, aloe vera, vit. B5, alantoína, aceite de borraja, vit. A, aceite de germen de trigo, aceite de onagra, vit. E, beta sitosterol, escualeno, extracto de ginkgo biloba, ácido cítrico, extracto de camelia, gluconolactona.

Ingredientes/INCI: Water, Ethylhexyl Methoxycinnamate, Butyl Methoxydibenzoylmethane, Caprylic/Capric Triglyceride, Cetyl Alcohol, Glycerin, Propanediol, Butyrospermum Parkii (Shea Butter), Cetearyl Ethylhexanoate, Glyceryl Stearate, Cetearyl Alcohol, Prunus Amygdalus Dulcis Oil, Peg-100 Stearate, Benzophenone-3, Dimethicone, Ethylhexyl Salicylate, Octocrylene, Peg-20 Stearate, Phenoxyethanol, Persea Gratissima (Avocado) Oil, Urea, Simmondsia Chinensis (Jojoba) Seed Oil, Aloe Barbadosensis Leaf Juice, Panthenol, Allantoin, Borago Officinalis Seed Oil, Retinyl Palmitate, Tetrasodium Edta, Triticum Vulgare (Wheat) Germ Oil, Oenothera Biennis Oil, Chlorphenesine, Propylene Glycol, Tocopherol, Caprylyl Glycol, Didecylidimonium Chloride, Beta-Sitosterol, BHT, Squalene, Ginkgo Biloba Extract, Citric Acid, Camellia Sinensis Leaf Extract, Sodium Benzoate, Potassium Sorbate, Gluconolactone, Calcium Gluconate, Fragrance, Hydroxycitronellal, Linalool, Benzyl Alcohol, Citronellol, Benzyl Salicylate, Benzyl Benzoate, Geraniol, Coumarin.

Instrucciones: Aplicar por la mañana sobre la piel previamente limpia. Aplicar junto con el sérum para aumentar su eficacia.

Cod. 10036 - 50 ml / Cod. 10035 - 250 ml

Moisturizing Cream Combination Skin Spf-15

Efecto: Una crema rica en aceites (alto contenido en aceites omega 3 y 6) que proporciona una hidratación profunda y duradera, protección antioxidante y fitonutrientes para ayudar a restaurar rápidamente el manto hidrolipídico de la piel y mantenerla sana. Su textura ligera es ideal para las pieles mixtas.

Ingredientes: Sorbitol, aceite de almendras, aceite de pepitas de uva, manteca de karité, extracto de manzanilla, aceite de ricino, urea, glicerina, alantoína, aceite de germen de trigo, aceite de girasol, extracto de ginkgo biloba, caléndula, gluconolactona.

Ingredientes/INCI: Water, Ethylhexyl Methoxycinnamate, Butyl Methoxydibenzoylmethane, Sorbitol, Cetearyl Alcohol, Cetyl Alcohol, Prunus Amygdalus Dulcis (Sweet Almond) Oil, Glyceryl Stearate, Peg-100 Stearate, Benzophenone-3, Vitis Vinifera (Grape) Seed Oil, Butyrospermum Parkii (Shea Butter), Chamomilla Recutita Flower Extract, Ethylhexyl Salicylate, Ricinus Communis (Castor) Seed Oil, Octocrylene, Peg-20 Stearate, Phenoxyethanol, Urea, Carbomer, Triethanolamine, Glycerin, Allantoin, Triticum Vulgare (Wheat) Germ Oil, Hydrogenated Castor Oil, Tetrasodium Edta, Helianthus Annuus Seed Oil, Chlorphenesin, Copernicia Cerifera Wax, Caprylyl Glycol, Didecylidimonium Chloride, BHT, Ginkgo Biloba Leaf Extract, Ethylhexylglycerin, Benzyl Alcohol, Calendula Officinalis Flower Extract, Gluconolactone, Sodium Benzoate, Potassium Sorbate, Calcium Gluconate, Fragrance, Benzyl Salicylate, Hexyl Cinnamal, Hydroxycitronellal, Isoeugenol.

Instrucciones: Aplicar por la mañana sobre la piel limpia.

Cod. 10039 - 50 ml / Cod. 10038- 250 ml

Serum Lily Omega 3+6

Efecto: Sérum rico en nutrientes, vitaminas A y E, ácidos grasos poliinsaturados y antioxidantes (sesamol). Posee máxima compatibilidad con la piel, lo que lo hace indispensable para su cuidado. Tiene efecto nutritivo, seborregulador, hidratante, suavizante y regenerador. Mejora la elasticidad y textura de la piel; activa las funciones vitales de la piel cansada. La piel recupera flexibilidad y suavidad.

Ingredientes: Aceite de oliva, aceite de jojoba, aceite de almendras dulces, aceite de sésamo, aceite de germen de trigo, lecitina, aceite de aguacate, aceite de semilla de uva, aceite de onagra, aceite de borraja, aceite de lavanda, vitamina E, aceite de espinillo amarillo, aceite de naranja, extractos de semilla de pomelo, limón.

Ingredientes/INCI: Olea Europaea (Olive) Oil, Simmondsia Chinesis (Jojoba) Oil, Prunus Amygdalus Dulcis (Sweet Almond) Oil, Sesamum Indicum (Sesame) Seed Oil, Triticum Aestivum (Wheat Germ) Oil, Lecithin, Persea Gratissima (Avocado) Oil, Vitis Vinifera (Grape) Seed Oil, Enothera Biennis (Evening Primrose) Oil, Borago Officinalis (Borage) Oil, Lavandula Angustifolia (Lavender) Oil, Tocopheryl Acetate (Vitamin E), Hippophae Rhamnoides, Citrus Sinensis (Orange) Oil, Citrus x Limon (Lemon) Extract, Grapefruit Seed Extract.

Instrucciones: Aplicar 2-3 gotas sobre la piel previamente limpia por la mañana y por la noche antes de la crema.

Cod. 10043 - 30 ml / Cod. 10042 - 100 ml



Facial Massage Cream

Efecto: Crema de masaje facial enriquecida con aceites naturales para todo tipo de técnicas de masaje. La textura especial de la crema es una combinación de ingredientes que garantizan un deslizamiento duradero. Los aceites útiles saturan la piel con ácidos grasos esenciales.

Ingredientes: Glicerina, aceites de almendra dulce, girasol, coco, linaza, argán, oliva, aguacate y macadamia, extractos de kiwi, melocotón, fresa, pepino, manzana, papaya, romero y frambuesa.

Ingredientes/INCI: Water, Glycerin, Propanediol, Caprylic/Capric Triglycerides, Prunus Amygdalus Dulcis (Sweet Almond) Oil, Helianthus Annuus Seed Oil, Cocos Nucifera (Coconut) Oil, Linum Usitatissimum (Linseed) Seed Oil, Argania Spinosa Kernel Oil, Olea Europaea (Olive) Fruit Oil, Persea Gratissima (Avocado) Oil, Macadamia Ternifolia Seed Oil, Actinidia Chinensis (Kiwi) Fruit Extract, Prunus Persica (Peach) Fruit Extract, Fragaria Ananassa Fruit Extract, Cucumis Sativus Fruit Extract, Pyrus Malus (Apple) Fruit Extract, Carica Papaya Fruit Extract, Rosmarinus Officinalis (Rosemary) Leaf Extract, Rubus Idaeus (Raspberry) Fruit Extract, Polyacrylamide, Maltol, C13-14 Isoparaffin, Polyquaternium-80, Laureth-7, Potassium Sorbate, Sodium Benzoate.

Instrucciones: En tratamientos profesionales, utilizar para sesiones de masaje cosmético y como crema de masaje base, añadiendo extractos de aceites de la línea profesional S.C.P.

Cod. 10547 - 250 ml



Intensive Fill Mask

Efecto: Mascarilla con formulación rica en omega 3+6+9, y vitamina E. Restaura la integridad de la barrera de la piel, proporcionando efectos hidratantes, curativos y calmantes. La mascarilla nutre activamente la piel, creando un efecto lifting. Apto para todo tipo de pieles, especialmente secas y sensibles.

Ingredientes: Caolín, glicerina, manteca de karité, aceite de jojoba, vitamina E, ácido linoleico, aceite de semilla de girasol, alantoína, aceite de borraja, aceite de onagra, ácido oleico, goma de acacia, extracto de camelia, grosella negra, ácido hialurónico, ácido linoléico.

Ingredientes/INCI: Aqua (Water), Isononyl Isononanoate, Glycerin, Betaine, Titanium Dioxide, Butyrospermum Parkii (Shea) Butter, Cetearyl Ethylhexanoate, Cetearyl Alcohol, Hydroxyethyl Acrylate/Sodium Acryloyldimethyl Taurate Copolymer, Cetearyl Glucoside, Jojoba Esters, Glyceryl Caprylate, Tocopheryl Acetate, Propylene Glycol, Linoleic Acid, Helianthus Annuus (Sunflower) Seed Wax, Allantoin, Borago Officinalis (Borage) Seed Oil, Oenothera Biennis Oil, Fragrance (Parfum), Oleic Acid, Acacia Senegal Gum, Xanthan Gum, Caprylyl Glycol, Acacia Decurrens Flower Wax, Polyglycerin-3, Camellia Sinensis Leaf Extract, Ribes Nigrum (Black Currant) Fruit Extract, Sodium Hyaluronate, Linolenic Acid, Tocopherol, Phenoxyethanol, Sodium Benzoate, Potassium Sorbate, Ethylhexylglycerin, Hydroxycitronellal*, Linalool*, Citronellol*, Benzyl Salicylate*, Benzyl Benzoate*, Geraniol*, Coumarin*.

Instrucciones: Aplicar 2-3 ml de la mascarilla sobre la piel limpia y preparada. Dejar actuar durante 15-20 minutos. Enjuagar con agua.

Cod. 10550 - 50 ml / Cod. 10551 - 250 ml



Intensive Fill Cream

Efecto: Crema de noche intensiva con fórmula innovadora. Rica en ingredientes naturales activos, la composición nutre intensamente las células de la piel, suaviza y mejora la elasticidad de la piel, potencia las propiedades hidratantes, rellena las líneas finas y proporciona un efecto de relleno, reponiendo las reservas de lípidos en la piel y fortaleciendo su barrera natural. La fórmula de la crema está fortificada con aceites Omega 3, 6 y 9, que proporcionan un efecto lifting.



Ingredientes: Glicerina, betaina, manteca de karité, esteres de jojoba, aceite de girasol, borago, vitamina E, aceite de onagra, ácido linoleico (Omega 6), alantoína, cera de flor de acacia, aceite de coco, ácido oleico (Omega 9), aceite de linaza, goma de acacia, aceite de argán, aceite de macadamia, aceite de oliva, aceite de aguacate, extracto de camelia, grosella negra, ácido hialurónico, ácido linolénico (Omega 3), extracto de romero.

Ingredientes/Inci: Aqua (Water), Isononyl Isononanoate, Glycerin, Betaine, Butyrospermum Parkii (Shea) Butter, Cetearyl Alcohol, Jojoba Esters, Helianthus Annuus (Sunflower) Seed Wax, Hydroxyethyl Acrylate/Sodium Acryloyldimethyl Taurate Copolymer, Cetearyl Glucoside, Helianthus Annuus (Sunflower) Seed Oil, Borago Officinalis (Borage) Seed Oil, Glyceryl Caprylate, Tocopheryl Acetate, Oenothera Biennis Oil, Propylene Glycol, Linoleic Acid, Allantoin, Fragrance (Parfum), Acacia Decurrens Flower Wax, Cocos Nucifera (Coconut) Oil, Oleic Acid, Polyglycerin-3, Linum Usitatissimum (Linseed) Seed Oil, Acacia Senegal Gum, Xanthan Gum, Caprylyl Glycol, Argania Spinosa Kernel Oil, Macadamia Ternifolia Seed Oil, Olea Europaea (Olive) Fruit Oil, Persea Gratissima (Avocado) Oil, Camellia Sinensis Leaf Extract, Ribes Nigrum (Black Currant) Fruit Extract, Sodium Hyaluronate, Linolenic Acid, Rosmarinus Officinalis (Rosemary) Leaf Extract, Phenoxyethanol, Tocopherol, Sodium Benzoate, Potassium Sorbate, Ethylhexylglycerin, Hydroxycitronellal*, Linalool*, Citronellol*, Benzyl Salicylate*, Benzyl Benzoate*, Geraniol*, Coumarin*.

Instrucciones: Aplicar la crema sobre el rostro, cuello y escote limpios, masajeando hasta su completa absorción. Se recomienda usar la crema todas las noches una hora antes de acostarse.

Cod. 10548 - 50 ml / Cod. 10549 - 250 ml

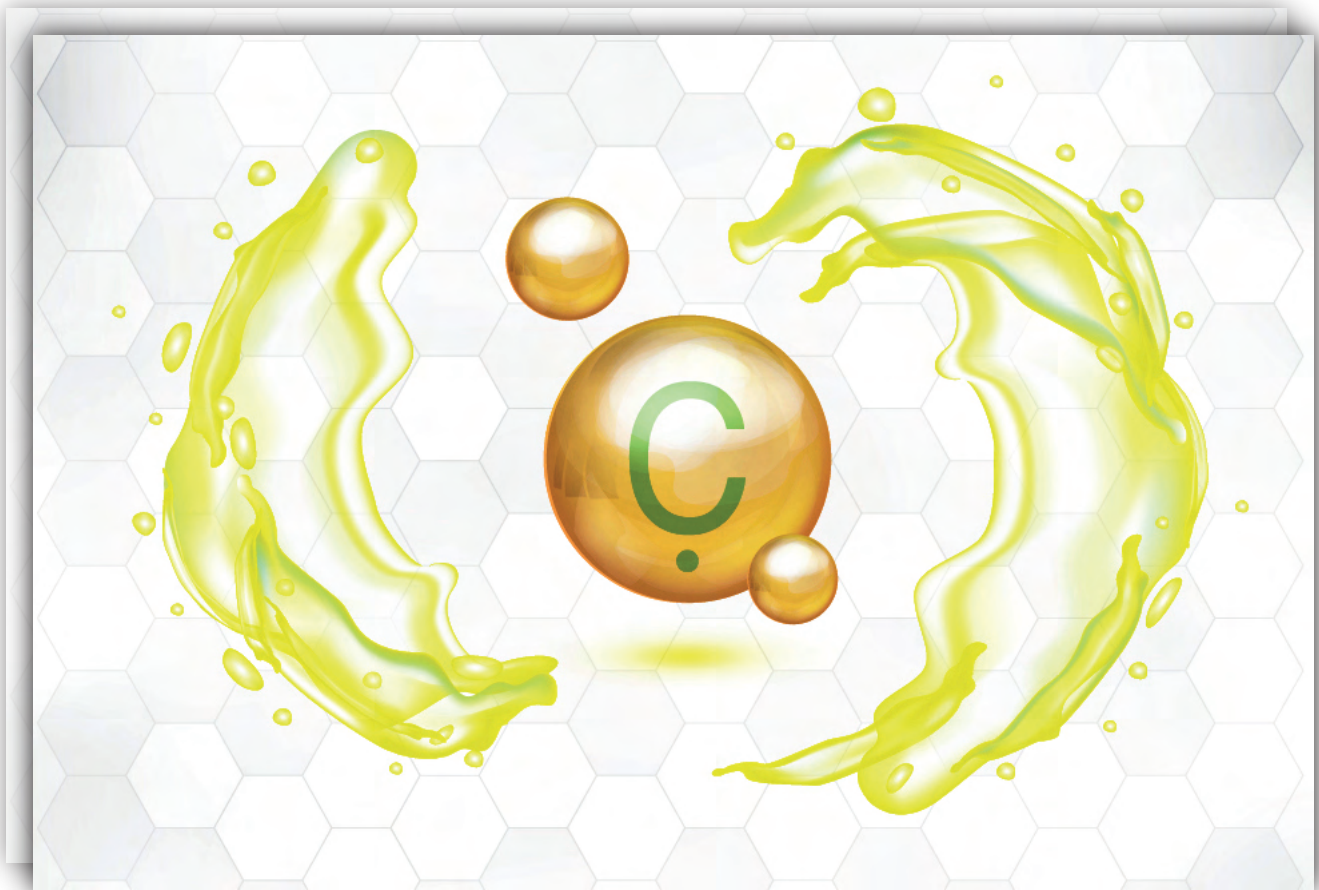

VC

Línea con efecto rejuvenecedor a base de vitamina C

Esta gama de productos incluye vitamina C obtenida de flores de Etrog (Citrus Medica), el cual es rico en vitamina C. Ejerce un efecto antioxidante, antiinflamatorio y antialérgico. Mejora la elasticidad de los vasos sanguíneos, estimula la producción de colágeno, regenera la piel, activa la microcirculación sanguínea, proporciona protección solar SPF, blanquea y refuerza los tejidos. Los productos de esta gama toman parte en la regulación del metabolismo, la regeneración de la piel, el colágeno, la síntesis de elastina y reduce la producción de melanina. La vitamina C otorga cualidades de adaptación a la piel que le permiten soportar factores de estrés del ambiente exterior, fortalecer el sistema inmunológico, reducir y prevenir la aparición del envejecimiento biológico y foto-inducido.

Extra Moist Gel Multivit.

Efecto: Super hidratante y multivitaminico, indispensable para todo tipo de pieles deshidratadas, ralentiza los procesos de envejecimiento de la piel. Las vitaminas incluidas se encuentran en capculas multicolor de agar-agar (vitamina E-cápsulas blancas y vitamina C-cápsulas amarillas), lo cual permite preservar de manera óptima su actividad, dejándolas actuar solo en contacto con la piel. El complejo activo ralentiza el proceso de envejecimiento e hidrata eficazmente la piel.

Ingredientes: Oligosacáridos de raíz de achicoria, provitamina B5, glicerina, lactosa, goma de tara, aceite de argán, gluconolactona, agar, hialuronato sódico, vitamina C, vitamina E.

Ingredientes/Inci: Water, Peg-400, Ethoxydiglyvol, Cichorium Intybus (Chicory) Root Oligosaccharides, Phenoxyethanol, Panthenol, Glycerin, Polysorbate 20, Carbomer, Triethanolamine, Lactose, Butylene Glycol, Cellulose, Ethylhexylglycerin, Fragrance, Propylene Glycol, Pentylene Glycol, Caesalpinia Spinosa Gum, Argania Spinosa Kernel Oil, Gluconolactone, Agar, Sodium Hyaluronate, Ascorbyl Palmitate, Ci 77891, Ci 77820, Tocopheryl Acetate, Gellan Gum, Calcium Alginate, Mica, Citric Acid, 1,2-Hexanediol, Sodium Benzoate, Polyquaternium-11, Hydroxypropyl Methylcellulose, Caprylyl Glycol, Magnesium Ascorbyl Phosphate, Ci 73360, Tin Oxide, Propanediol, Ci 77491, Ci 77492, Peg-40 Hydrogenated Castor Oil, Calcium Gluconate.

Instrucciones: Aplicar sobre la piel previamente limpia y tonificada una hora antes de salir al exterior.

Cod. 10056 - 30 ml / Cod. 10398 - 100 ml

Lifting Cream Vitamin C

Efecto: Proporciona efecto lifting y actúa como un poderoso antioxidante. Brinda una protección confiable contra los efectos ambientales adversos. Los ingredientes perfectamente seleccionados y estructura delicada hacen que la crema sea indispensable para el envejecimiento de la piel. Hidrata y nutre la piel, aumenta la elasticidad y firmeza, activa el metabolismo de proteínas y lípidos, frena procesos de envejecimiento, regula procesos metabólicos y de renovación celular.

Ingredientes: Manteca de karité, extracto de almendras, aceite de jojoba, vitamina E, colágeno hidrolizado, urea, alantoína, vitamina C, ácido hialurónico, extracto de ginkgo biloba, gel de aloe, quitosano, citronela, extracto de limón.

Ingredientes/Inci: Water, Glycerin, Shea Butter (Butyrospermum Parkii), Caprylic/Capric Triglyceride, Ethylhexyl Palmitate, Cetyl Alcohol, Cetyl Palmitate, Ethoxydiglycol, Sweet Almond (Prunus Amygdalus Dulcis) Oil, Simmondsia Chinensis (Jojoba) Seed Oil, Chamomilla Recutita (Matricaria) Flower Water, Tocopheryl Acetate, Hydrolyzed Collagen, Urea, Fragrance (Supplement), Chlorphenesin, Allantoin, Chitosan, Lactic Acid, Ascorbic Acid, Aloe Barbadensis Leaf Juice, Linalool, Limonene, Cymbopogon Schoenanthus Oil, Hydroxycitronellal, Glyceryl Stearate, Peg-100 Stearate, Cetearyl Alcohol, Peg-20 Stearate, Cyclopentasiloxane, Dimethiconol, Sodium Hyaluronate, Phenoxyethanol, Ethylhexylglycerin, Ginkgo Biloba Leaf Extract, Glycerin, Citrus x Limon Fruit Extract, Glycerin, Ci 19140.

Instrucciones: Por la mañana y por la noche, aplicar sobre la piel limpia del rostro, cuello y escote.

Cod. 10055 - 50 ml / Cod. 10054 - 250 ml

Serum Vitamin C

Efecto: Este sérum funciona como un fuerte antioxidante. Tiene propiedades desintoxicantes, antiinflamatorias y tónicas. Fortalece las paredes de los capilares y previene su dilatación. Ilumina la piel y actúa como un complejo compuesto antienvjecimiento. Este sérum aporta a la piel una sensación especial de suavidad, permite obtener niveles óptimos de humectación y estimula la producción de colágeno.

Ingredientes: Aceite de semilla de uva, aceite de borraja, aceite de caléndula, vitamina E, vitamina C (forma soluble en agua), vitamina A.

Ingredientes/Inci: Dimethicone, Dimethiconol, Isopropyl Myristate, Vitis Vinifera (Grape) Seed Oil, Sunflower (Helianthus Annuus) Seed Oil, Fragrance (Supplement), Borage (Borago Officinalis) Seed Oil, Tocopheryl Acetate, Ascorbyl Tetraisopalmitate, Retinyl Palmitate, Linalool, Limonene, Citral, Ci 19140, Calendula Officinalis Flow Extract, Geraniol.

Instrucciones: Aplicar el sérum sobre la piel previamente limpia por la mañana y por la noche. Se recomienda usar conjuntamente con la crema hidratante de VC.

Cod. 10052 - 30 ml / Cod. 10051 - 100 ml

Moisturizing Cream Vitamin C Spf-15

Efecto: La crema proporciona humectantes y nutrientes esenciales a la piel, al tiempo que activa los procesos metabólicos. Esta fórmula saturada en aroma cítrico transforma la piel al instante, otorgándole un brillo suave, y una composición equilibrada de aceites, extractos y vitaminas. Actúa como antioxidante, fortalece las paredes de los vasos sanguíneos, mejora la textura de la piel y retrasa los procesos de envejecimiento. La crema se absorbe bien sin dejar brillo graso, humecta y protege la piel de efectos adversos del medio ambiente durante todo el día. La crema es una excelente base para usar debajo del maquillaje.

Ingredientes: Extracto de limón, extracto de manzanilla, aceite de ricino hidrolizado, ácido hialurónico, extracto de ginkgo biloba, vitamina E, alantoína, vitamina A, extracto de caléndula.

Ingredientes/Inci: Water, Octylmethoxycinnamate, Octocrylene, Ethylhexyl Salicylate, Butyl Methoxydibenzoylmethane, Benzophenone-3, Bht, Propanediol, Stearic Acid, Polyacrylamide, C13-14 Isoparaffin, Laureth-7, Hydroxyapatite, Cetyl Alcohol, Chamomilla Recutita Flower Extract, Sodium Hyaluronate, Hydrogenated Castor Oil, Phenoxyethanol, Caprylyl Glycol, Chlorphenesin, Citrus x Limon Fruit Extract, Glycerin, Cyclopentasiloxane, Sorbitan Stearate, Polysorbate-60, Triethanolamine, Glyceryl Caprylate, Tocopheryl Acetate, Allantoin, Retinyl Palmitate, Ginkgo Biloba Leaf Extract, Glycerin, Calendula Officinalis Flower Extract, Helianthus Annuus Flower Oil, Fragrance (Lemon-Shifon), Ci 19140.

Instrucciones: Aplicar sobre el rostro limpio por la mañana. En pieles secas y deshidratadas se recomienda usar conjuntamente con el sérum de VC.

Cod. 10049 - 50 ml / Cod. 10048 - 250 ml

Nourishing Skin Mask Vitamin C

Efecto: Suave mascarilla facial de efecto blanqueante y poderosamente nutritiva. Ideal para pieles envejecidas, deshidratadas y con signos de fotoenvejecimiento (tez irregular, efecto "piel cansada", líneas de expresión y arrugas, deshidratación). Proporciona protección contra los radicales libres y reduce la pigmentación de la piel al disminuir la síntesis de melanina. Elimina las manchas oscuras, ilumina la piel, la hace resplandeciente, flexible, elástica y suave. Refresca perfectamente, nutre intensamente y alisa la piel, elimina las huellas del estrés y el cansancio, forma una tez perfectamente fresca y uniforme.

Ingredientes: Caolín, aceite de pepitas de uva, aceite de colza hidrogenado, glicerina, provitamina B5, vitamina E, urea, vitamina C, aceite de espinillo amarillo, extracto de flor de caléndula, aceite de cáscara de limón, extracto de pepino, extracto de kiwi, extracto de papaya, extracto de frambuesa, extracto de manzana, extracto de melocotón y extracto de fresa.

Ingredientes/Inci: Water (Aqua), Kaolin, Caprylic/Capric Triglyceride, Propylene Glycol, Vitis Vinifera (Grape) Seed Oil, Glyceryl Stearate, Dimethicone, Peg-100 Stearate, Titanium Dioxide, Cetearyl Alcohol, Cetyl Alcohol, Hydrogenated Rapeseed Oil, Glycerin, Panthenol, Peg-20 Stearate, Phenoxyethanol, Tocopheryl Acetate, Urea, Hydroxyethylcellulose, Glyceryl Caprylate, Fragrance (Parfum), Tetrasodium Edta, Ascorbyl Palmate, Hippophae Rhamnoides Oil, Chlorphenesin, Calendula Officinalis Flower Extract, Citrus Limon (Lemon) Peel Oil, Caprylyl Glycol, Didecylidimmonium Chloride, Methyipropanediol, Sodium Benzoate, Potassium Sorbate, Cucumis Sativus Fruit Extract, Actinidia Chinensis (Kiwi) Fruit Extract, Canca Papaya (Papaya) Fruit Extract, Rubus Idaeus (Raspberry) Fruit Extract, Pyrus Malus (Apple) Fruit Extract, Prunus Persica (Peach) Fruit Extract, Fragaria Ananassa Fruit Extract, Ascorbyl Methylsilanol Pectinate, Limonene*, Linalool*, Citral*, Geraniol*.

Instrucciones: Para piel seca y normal. Aplicar una fina capa sobre la piel limpia, aclarar con agua después de 15-20 minutos. Utilizar 2 veces por semana.

Cod. 10059 - 50 ml / Cod. 10058 - 250 ml



PR

Línea de prevención de la pigmentación a base de perejil

La composición de las preparaciones incluye perejil (Petroselinum), que es rico en alto contenido en vitaminas A, B, C y E, macro y microelementos, por lo que es muy útil para la piel, y es ampliamente utilizado en cosmetología.

Tiene efectos blanqueadores, cicatrizantes, antisépticos, bactericidas y antiinflamatorios. Las preparaciones utilizan una combinación de ingredientes cosméticos bien conocidos y probados, como ácidos AHA y BHA, extractos de plantas y enzimas, que tienen un efecto despigmentante pronunciado. Esta línea previene la hinchazón, alivia las rojeces y equilibra la piel, ilumina, rejuvenece, refresca y tonifica. Los preparados de esta serie son indispensables para las pieles problemáticas, así como para la zona del contorno de ojos. ¡Al usar preparaciones de la serie equilibrante, es imperativo usar una crema con un factor de protección solar de al menos 15!

Brightening Parsley Solution

Efecto: Solución blanqueante, antiséptica y antiinflamatoria. Tiene un efecto terapéutico sobre la piel problemática. Estimula la regeneración de nuevas células y reduce la producción de melanina. Complementa y refuerza las propiedades activas de los programas de cuidado. Mejora la textura de la piel, alisa el relieve. Complementa y refuerza las propiedades activas de los preparados de los programas de cuidado. Mantiene el equilibrio óptimo de hidratación en la piel.



Ingredientes: Ácido láctico, ácido kójico, extracto de morera, extracto de gayuba, extracto de regaliz, ácido glicólico, extracto de perejil, ácido salicílico, ácido cítrico, ácido L-ascórbico, alantoína.

Ingredientes/Inci: Water, SD Alcohol 40B, Peg-4, Lactic Acid, Kojic Acid, Butylene Glycol, Morus Bombycis Root Extract, Arctostaphylos Uva-Ursi Leaf Extract, Glycyrrhiza (Licorice) Root Extract, Glycolic Acid Glycerin, Carum Petroselinum (Parsley) Extract, Triethanolamine, Saponaria Officinalis Leaf Extract, Polysorbate 20, Phenoxyethanol & Ethylhexylglycerin, Salicylic Acid, Allantoin, Citric Acid, Ascorbic Acid, Fragrance (Supplement), Hexyl Cinnamal, Butylphenyl Methylpropional, Linalool, Citronellol, Alpha-isomethyl Ionone.

Instrucciones: Se recomienda utilizar por la noche, después de la limpieza y antes de aplicar cremas y sérums.

Cod. 10060 - 150 ml

Brightening Cream Parsley

Efecto: Hidrata, suaviza intensamente la piel, la nutre y soluciona problemas de las manchas de la edad regulando la producción de melanina. Proporciona una pronunciada luminosidad y suaviza el color de la piel durante el sueño. Da a la piel un tono homogéneo y normaliza el metabolismo celular, renueva, tonifica e hidrata. Diseñado para aclarar la piel hiperpigmentada, mejora su aspecto, ayuda a alisarla, restaura la barrera hidrolipídica, crea un equilibrio óptimo de humedad y reduce la aparición de arrugas finas.



Ingredientes: Extracto de perejil, ácido láctico, ácido kójico, extracto de raíz de morera, extracto de gayuba, extracto de regaliz, aceite vegetal, glicerina, manteca de karité, urea, ácido glicólico. pH 3,5.

Ingredientes/Inci: Water, Petroselinum Crispum Extract, Peg-4 Lactic Acid, Kojic Acid & Butylene Glycol, Morus Bombycis Root Extract, Arctostaphylos Uva-Ursi Leaf Extract, Glycyrrhiza Root Extract, Cetearyl Alcohol, Peg-20 Stearate, Glycerol Stearate, Peg-100 Stearate, Olus (Vegetable) Oil, Ethylhexyl Palmitate, Glycerin, Cetyl Alcohol, Butyrospermum Parkii Butter, Polyacrylamide, C13-14 Isoparaffin, Laureth-7, Kojic Acid Dipalmitate, Phenoxyethanol, Methylparaben, Ethylparaben, Propylparaben, Dimethicone, Urea, Sodium Lactate, Imidazolidinyl Urea, Glycolic Acid, Fragrance, Tetrasodium EDTA, Ci 61570, Ci 19140.

Instrucciones: Aplicar por la noche en una fina capa. Utilizar después del tónico hasta su total absorción. Al utilizar es necesario aplicar durante el día una crema con SPF-15 como mínimo.

Cod. 10065 - 50 ml / Cod. 10064 - 250 ml

Eye Cream Parsley

Efecto: Crema para el contorno de ojos con efecto blanqueante para pieles normales y secas. Ayuda a combatir las imperfecciones de la piel. Corrige el equilibrio lipídico e hídrico, reduce las ojeras y bolsas, renueva y blanquea perfectamente la piel del contorno de los ojos, reduce las arrugas, restaura la firmeza y tensa la piel de los párpados. Tiene un efecto pronunciado sobre las líneas finas y las arrugas. El perejil tiene un intenso efecto aclarante, antioxidante y antiinflamatorio. El ácido hialurónico refuerza las propiedades hidratantes y es un sistema universal de administración transdérmica de principios activos, evita la descomposición del colágeno y desempeña un papel importante en la hidrodinámica de los tejidos.



Ingredientes: Sorbitol, manteca de karité, extracto de perejil, aceite de aguacate, aceite de jojoba, hialuronato de sodio (HA de bajo peso molecular), vitamina E, extracto de ginkgo biloba, alantoína, colágeno, extracto de borraja.

Ingredientes/Inci: Aqua (Water), Cetyl Alcohol, Glycerol Stearate, Peg-75 Stearate, Ceteth-20, Steareth-20, Sorbitol, Beeswax, Butyrospermum Parkii (Shea Butter), Ethylhexyl Palmitate, Caprylic/Capric Triglycerides, Ethoxydiglycol, Carum Petroselinum (Parsley) Extract, Cyclopentasiloxane, Persea Gratissima (Avocado) Oil, Simmondsia Chinensis (Jojoba) Seed Oil, Polyacrylamide, C13-14 Isoparaffin, Laureth-7, Sodium Hyaluronate, Tocopherol Acetate, Phenoxyethanol Caprylyl Glycol, Phenylpropanol, Ginkgo Biloba Leaf Extract, Fragrance, Bht, Allantoin, Collagen, Borago Officinalis Seed Oil.

Instrucciones: Por la mañana y por la noche sobre la piel limpia del contorno de los ojos (por la noche, al menos una hora antes de acostarse).

Cod. 10067 - 30 ml / Cod. 10066 - 100 ml

Eye Gel Parsley

Efecto: Gel para el contorno de ojos con efecto blanqueante, y textura suave y ligera, para el cuidado de pieles grasas o mixtas. Presenta una forma de ácido hialurónico (hialuronato de sodio) que brinda una hidratación más profunda, alisa las arrugas, elimina los signos de fatiga y las ojeras. Corrige los cambios relacionados con la edad, refresca, blanquea, nutre, restaura la elasticidad de la piel y la ayuda a tensar. Es eficaz para los párpados hinchados. Se utiliza para prevenir los ojos de panda. Al estimular el flujo sanguíneo, ayuda a disolver los hematomas, además tiene una acción tonificante sobre los vasos sanguíneos.



Ingredientes: Extracto de perejil, hialuronato de sódico, provitamina B5, alantoína, péptido Neutrazen.

Ingredientes/Inci: Aqua (Water), Butylene Glycol, Carum Petroselinum (Parsley) Extract, Sodium Hyaluronate, Panthenol, Phenoxyethanol, Ethylhexylglycerin, Carbomer, Triethanolamine, Polysorbate 20, Allantoin, Butylene Glycol, Dextran, Palmitoyl Tripeptide-8, Fragrance.

Instrucciones: Para uso diario por la mañana. Se recomienda aplicar la crema PR por la noche.

Cod. 10068 - 30 ml

Reform Peeling Parsley

Efecto: Una suave crema peeling regeneradora que elimina delicadamente las células queratinizadas y alisa la piel, acelerando el proceso de renovación celular. Ayuda a eliminar toxinas y residuos, estimula la regeneración celular de los tejidos y acelera el proceso de renovación celular. Tiene un intenso efecto regenerador y purificante. Ilumina la piel, proporcionándole un relieve uniforme. Suaviza e hidrata perfectamente la piel. Puede utilizarse tanto en procedimientos de salón como en el cuidado en casa.



El peeling se utiliza activamente para tales deficiencias como:

1. Piel problemática (acné, post-acné, acné, comedones).
2. Presencia de hiperpigmentación.
3. Piel con turgencia, elasticidad y flacidez reducidas.
4. Cambios en la piel relacionados con la edad.
5. Presencia de pequeñas cicatrices y vellos encarnados.
6. Piel grasa con poros dilatados.
7. Engrosamiento de capa córnea, con textura irregular.
8. Tono de piel apagado.
9. Etapa preparatoria antes de procedimientos más profundos.

Ingredientes: Ácido glicólico, extracto de perejil, ácido láctico, ácido salicílico. Contenido total de ácido 12%, pH 3,5.

Ingredientes/Inci: Aqua (Water), Glycolic Acid, Cetearyl Alcohol, Peg-20 Stearate, Glyceryl Stearate, Peg-100 Stearate, Glycerin, Petroselinum Carum (Parsley) Extract, Cetyl Palmitate, Ethylhexyl Palmitate, Mineral Oil, Propylene Glycol, Cyclopentasiloxane, Lactic Acid, Sodium Hydroxide, Urea Phenoxxyethanol, Methylparaben Ethylparaben Propylparaben, Hydroxyethylcellulose, Fragrance, Imidazolidinyl Urea, Salicylic Acid.

Instrucciones: Puede utilizarse solo como un eficaz exfoliante o en combinación con los intensificadores de la línea S.C.P. como base para tratamientos en cabina. Cuando se utiliza directamente como exfoliante, aplicar el producto en una fina capa sobre la piel previamente limpia. Masajear suavemente las zonas problemáticas (con aumento de grasa, pigmentación, comedones, hiperqueratosis) durante 1 minuto, mantener durante 5-8 minutos como máximo. Aclarar con agua tibia. No es necesario neutralizar el peeling. Al utilizar es necesario aplicar durante el día una crema con SPF-15 como mínimo.

Cod. 10062 - 50 ml / Cod. 10061 - 250 ml

Sunblock Cream Spf-30

Efecto: Proporciona una protección eficaz contra los rayos UVA y UVB. Hidrata y regenera intensamente la piel y favorece su respiración. La tecnología de encapsulación, que utiliza esferas especiales rellenas de filtros de protección solar, aumenta la protección de la piel frente a los rayos UV y permite utilizar menos filtros químicos, reduciendo el riesgo de irritación cutánea. Protege la piel de los efectos nocivos de los radicales libres. De textura muy ligera, se absorbe bien y no deja brillo grasoso. Adecuado para todo tipo de pieles. Hipoalergénico, no obstruye los poros. Garantiza un equilibrio óptimo de hidratación en la piel.



Ingredientes: Complejo de filtros UVA, UVB, manteca de karité, extracto de ginkgo biloba, aloe, vitamina B5, urea, aceite de caléndula.

Ingredientes/Inci: Water, Ethylhexyl Methoxycinnamate, Silica, PVP, Phenoxyethanol, Disodium EDTA, BHT, Ethylhexyl Methoxycinnamate, Benzophenone-3, Glyceryl Stearate, PEG-100 Stearate, Cetearyl Alcohol, PEG-20 Stearate, Propylene Glycol, Titanium Dioxide, Aluimina, Simethicone, Shea Butter (Butyrospermum Parkii), C 12-15 Alkyl Benzoate, Cetyl Alcohol, Ginkgo Biloba Leaf Extract, Aloe Barbadosensis Leaf Extract, Panthenol, Phenoxyethanol, Caprylyl Glycol, Ci 77492, Glycerin, Xanthan Gum, Sodium Citrate, Dimethicone, Urea, Glyceryl Caprylate, Carbomer, Triethanolamine, Chlorphenesine, Ci 77491, Glycerin, Xanthan Gum, Sodium Citrate, Fragrance, Calendula Officinalis Oil, Ci 77499, Glycerin, Xanthan Gum, Sodium Citrate.

Instrucciones: Aplicar 30 min. antes de salir al exterior, repetir si se va a estar expuesto al sol durante más tiempo.

Cod. 10216 - 100 ml - sin tono / Cod. 10215 - 100 ml - con tono



Oxygen

Línea para mejora de la respiración celular

Los preparados de esta serie activan la respiración celular y restauran el potencial metabólico de la piel. Alteran las características de las membranas celulares, aumentan su permeabilidad a sustancias biológicamente activas, proporcionan síntesis activa de colágeno, fortalecen las paredes vasculares, restauran la microcirculación local y crean las condiciones ideales para la división celular. Los medicamentos de esta serie contribuyen a una hidratación y restauración duraderas de la piel.

La piel se vuelve suave y elástica, mejora visiblemente la tez. Se recomienda como rehabilitación de la piel después de peelings químicos.

Cleanser Gel

Efecto: Gel limpiador suave con acción oxigenante para todo tipo de pieles. Elimina eficazmente las impurezas, suaviza la obstrucción sebácea y normaliza el pH, favoreciendo la capacidad de retener oxígeno y así mejorar la respiración de la piel. Ayuda a mantener el equilibrio hídrico normal, tiene efecto antioxidante, da sensación de ligereza y frescor.

Ingredientes: Ácido glicólico, extractos de saponaria, manzanilla, urea, alantoína, ácido cítrico.

Ingredientes/Inci: Water, Propylene Glycol, Cocamidopropyl Betaine, Glycerin, Glycolic Acid, Hydroxyethylcellulose, Saponaria Officinalis Extract, Matricaria (Chamomilla Recutita) Extract, Ethoxydiglycol, Urea, Polyquaternium 7, Phenoxyethanol, Ethylhexylglycerin, Fragrance, Citric Acid, Allantoin, Imidazolidinyl Urea, Ci 42090.

Instrucciones: Aplicar una pequeña cantidad de gel sobre la piel húmeda con suaves movimientos circulares, masajear y aclarar con agua.

Cod. 10081 - 200 ml / Cod. 10080 - 1000 ml



Hyaluronate Mask

Efecto: Mascarilla intensiva hidratante, calmante y bioestimulante. Tiene un marcado efecto drenante linfático y regenerador. Reduce las reacciones inflamatorias inhibiendo los mediadores de la inflamación. Alisa las arrugas del rostro, cuello y escote. Posee elevadas propiedades hidratantes, forma una película hidratante continua que garantiza una hidratación duradera, evita la pérdida de agua, estabiliza la estructura de la piel sin alterar el intercambio gaseoso con el medio ambiente. Estimula la actividad metabólica y mitótica de los corneocitos y fibroblastos. Recomendado para todo tipo de pieles, especialmente para pieles secas y deshidratadas. Forma una red polimérica especial en la superficie de la piel, lo que permite que las sustancias biológicamente activas contenidas en los cosméticos utilizados después de la mascarilla permanezcan más tiempo en la piel, lo que aumenta su biodisponibilidad.

Ingredientes: Ácido hialurónico, extracto de aloe vera, provitamina B5, alantoína, péptido Neutrazen.

Ingredientes/Inci: Water(Aqua), Glycerin, Hyaluronic Acid, Aloe Barbadensis Leaf Extract, Carbomer, Triethanolamine, Polysorbate 20, Phenoxyethanol, Ethylhexylglycerin, Panthenol, Allantoin, Fragrance, Butylene Glycol, Dextran, Palmitoyl Tripeptide-8, Ci 42090, Ci 47000.

Instrucciones: Aplicar la mascarilla sobre el rostro limpio, retirar los residuos con un pañuelo de papel después de 15-20 minutos. Aplicar 2-3 veces por semana. No requiere enjuagar.

Cod. 10087 - 50 ml / Cod. 10086 - 250 ml / Cod. 10085 - 1000 ml



Vitality Moisturizing Lotion Spf-15

Efecto: Una ligera crema-fluido de consistencia ligera y sutil aroma fresco, rápidamente absorbida por la piel, restaura y mejora su elasticidad. Restablece el equilibrio natural de hidratación de la piel. Hidrata perfectamente la piel, manteniendo su efecto durante mucho tiempo. Los ingredientes activos movilizan los recursos internos de la piel; los complejos vegetales mejoran la tez y proporcionan protección contra la radiación UV.

Ingredientes: Manteca de karité, aceite de pepitas de uva, aceite de almendras dulces, hialuronato sódico, aceite de flor de caléndula, alantoína, filtros UV.

Ingredientes/Inci: Water (Aqua), Cyclopentasiloxane, Ethylhexyl Methoxycinnamate, Benzophenone-3, Propylene Glycol, Glyceryl Stearate, Peg-100 Stearate, Cetearyl Alcohol, Peg-20 Stearate, Isononyl Isononanoate, Cetearyl Ethylhexanoate, Butyrospermum Parkii (Shea Butter), Vitis Vinifera (Grape) Seed Oil, Prunus Amygdalus Dulcis (Sweet Almond) Oil, Sodium Hyaluronate, Phenoxyethanol, Caprylyl Glycol, Calendula Officinalis Flower Oil, Allantoin, Phenylpropanol, Chlorphenesine, Fragrance, Ci 42090.

Instrucciones: Aplicar por la mañana sobre la piel limpia del rostro y el cuello, extendiendo suavemente con masajes. Ideal como base de maquillaje, se recomienda su uso con sérum.

Cod. 10093 - 50 ml / Cod. 10092 - 250 ml



Peeling Gel AHA

Efecto: Gel peeling a base de alfa-hidroxiácidos. Tiene un efecto queratolítico. Disminuye la adherencia de las capas superiores de la epidermis. Tiene un efecto lifting debido a la producción de colágeno y elastina, por lo que se activa la renovación celular y se alisan las arrugas superficiales. Tiene efecto antiinflamatorio. Blanquea, alisa e ilumina la piel. Tiene efecto citoprotector (antioxidante). Protege las células de la piel de los daños medioambientales. Reduce el número de comedones, elimina la congestión en las bocas de los folículos pilosos. Mejora el estado del acné inflamado con comedones, pápulas y pústulas. La textura suave y activa de este peeling es adecuada para todo tipo de pieles.

Ingredientes: Ácido glicólico, ácido de láctico, urea, ácido salicílico, extracto de gayuba, ácido fítico, alantoína, ácido azelaico, ácido mandélico, ácido kójico. Contenido total de ácido 17%, pH-3,5.

Ingredientes/Inci: Aqua (Water), Glycolic Acid, Propylene Glycol, SD Alcohol, Lactic Acid, Sodium Hydroxide, Polysorbate-20, Urea, Hydroxyethylcellulose, Salicylic Acid, Arctostaphylos Uva Ursi Leaf Extract, Phytic Acid, Allantoin, Phenoxyethanol, Ethylhexylglycerin, Azelaic Acid, Imidazolidinyl Urea, Mandelic Acid, Fragrance, Kojic Acid, Ci 42090.

Instrucciones: Aplicar una pequeña cantidad sobre el rostro limpio y masajear suavemente. El tiempo de exposición es de 6-10 minutos. A continuación, aclarar con agua fría. Si se utiliza en cabina, puede potenciarse con productos de la línea S.C.P.

Cod. 10332 - 30 ml / Cod. 10231 - 100 ml





Bio-Lift

Línea de efecto lifting a base de proteoglucanos

Los preparados de la serie BIO-LIFT se desarrollan sobre la base de biotecnologías utilizando extractos únicos activos naturales altamente concentrados: siempreviva roja, incienso, semillas de zanahoria negra, espino amarillo. Esta serie está diseñada para pieles que pierden elasticidad y firmeza debido a los cambios relacionados con la edad.

Las preparaciones de esta serie tienen alta permeabilidad y brindan un resultado rápido y visible, tienen un efecto lifting en las capas estructurales internas de la piel, corrigen y mantienen un contorno claro del rostro, ralentizan el proceso de envejecimiento prematuro.

Moisturizing Cream Bio-Lift Spf-15

Efecto: Es un excelente producto antienvjecimiento y de protección solar. Revitaliza la piel apagada, elimina las líneas finas y las arrugas, reduce las líneas profundas, eleva y reafirma la piel, contribuyendo a la corrección del contorno facial. Adecuado para todo tipo de pieles. Tiene un pronunciado efecto lifting y una agradable textura. Nutre en profundidad la piel seca, restaura las funciones de barrera, reduce la inflamación. Rejuvenece, renueva, mejora la firmeza, unifica el tono de la piel.



Ingredientes: Extracto de hoja de olivo, gel de aloe vera, extractos de caléndula y manzanilla, aceite de pepitas de uva, sésamo, oliva, germen de trigo, hamamelis, almendra dulce, aguacate, ricino, lecitina, siempreviva, semilla de zanahoria, espinillo, incienso, lavanda, ácido cítrico, onagra, vit. C, ácido láctico, aceites de naranja, mirto, árbol del té, jojoba, etrog (cítricos), vit. E, alantoína, vit. B5, extractos de magnolia, semilla de pomelo.

Ingredientes/INCI: Aqua (Water), Olea europaea (Olive Leaves) Extract, aloe barbadensis Miller (Alóe Vera) gel, Stearic Acid, Calendula officinalis (Calendula) Extract, Cetyl Alcohol, Anthemis nobilis (Chamomile) Extract, Glycerin, Glyceryl Stearate, Vitis Vinifera (Grape) Seed Oil, Sesamum Indicum (Sesame) Oil, Olea europaea (Olive) Oil, Triticum aestivum (Wheat germ) Oil, Hamamelis Virginiana (Witch Hazel) Extract, Prunus amygdalus Dulcis (Sweet Almond) Oil, Presea Gratissima (Avocado) Oil, Carbomer, Ricinus communis (castor) oil, Polysorbate 20, Lecithin, Helicrystum Italicum oil, Daucus carota sativa (Carrot) seed Oil, Hippophae rhamnoides (Sea-buckthorn) oil, Boswellia carterii (Olibanum) oil, Tri Ethanol Amine, Lavendula officinalis (Lavender) oil, Citric Acid, Enethera Biennis (Evening Primrose) Oil, Ascorbic Acid (Vitamin C), Lactic Acid, Citrus sinensis (Orange) Oil, Commiphora spp. (Myrrh) Oil, Melaleuca alternifolia (Tea Tree) oil, Simmondsia chinensis (Jojoba) oil, Citrus Medica Limonum (Lemon) Peel Oil, Fragrance, Tocopheryl Acetate (Vitamin E), Allantoin, D-Panthenol, Magnolia Officinalis Bark Extract, Pentylene Glycol, Octyl methoxycinnamate, Benzophenone-3, Grapefruit seed extract, Glyceryl Caprylate, p-Anisic Acid, Limonene, Citral, Linalool.

Instrucciones: Aplicar por la mañana sobre el rostro, cuello y escote limpios. Se recomienda utilizar junto con un sérum de esta gama.

Cod. 10075 - 50 ml / Cod. 10074 - 250 ml

Eye Cream Bio-Lift

Efecto: Un producto ideal para el cuidado del contorno de los ojos. Las vitaminas y aceites que contiene la crema tienen un efecto polifacético sobre la piel. La crema combate perfectamente la pérdida de elasticidad, ayuda a eliminar la hinchazón y las ojeras, previene la pérdida de hidratación y protege la piel, reduce las arrugas y proporciona un efecto lifting duradero.



Ingredientes: Extracto de manzanilla, gel de aloe vera, extracto de caléndula, extracto de hoja de olivo, aceite de oliva, aceite de jojoba, urea, vit. C, aceite de aguacate, aceite de onagra, ácido láctico, aceite de almendras, siempreviva, semilla de zanahoria, espinillo, incienso, germen de trigo, avellana, lecitina, extracto de magnolia, vit. E, extracto de semilla de pomelo, aceite de naranja, vit. B5.

Ingredientes/INCI: Aqua (Water), Anthemis Nobilis (Chamomile) Extract, Aloe Barbadensis Miller (Aloe Vera) Cel, Calendula Officinalis (Calendula) Extract, Olea Europaea (Olive) Leaf Extract, Propylene Glycol, Olea Europaea (Olive) Oil, Simmondsia Chinensis (Jojoba) Oil, Glycerin, Carbomer, Polysorbate 20, Urea, Tri Ethanol Amine, Ascorbic Acid (Vitamine C), Presea Gratissima (Avocado) Oil, Enethera Biennis (Evening Primrose) Oil, Lactic Acid, Sodium Chloride, Prunus Amygdalus Dulcis (Sweet Almond) Oil, Helicrystum Italicum Oil, Daucus Carota Sativa (Carrot) Seed Oil, Hippophae Rhamnoides (Sea-Buckthorn) Oil, Boswellia Carterii (Olibanum) Oil, Triticum Aestivum (Wheat Germ) Oil, Hamamelis Virginiana (Witch Hazel) Extract, Lecithin, Fragrance, Magnolia Officinalis Bark Extract, Tocopheryl Acetate (Vitamin E), Pentylene Glycol, Grapefruit Seed Extract, Glyceryl Caprylate, Citrus Sinensis (Orange) Oil, D-Panthenol, P-Anisic Acid, Citric Acid, Limonene, Citral, Linalool.

Instrucciones: Aplicar una fina capa uniforme sobre el contorno de los ojos con masaje ligero. Utilizar de mañana y de noche.

Cod. 10078 - 30 ml

Serum Bio-Lift

Efecto: Es un versátil extracto oleoso multivitamínico. Penetra inmediatamente en la piel, proporciona un efecto lifting inmediato, reafirma y tonifica la piel, mejora la microcirculación y el drenaje linfático. Rejuvenece la piel, alisa las arrugas. Tonifica y mejora la elasticidad de la piel. Reduce drásticamente la profundidad de las arrugas y pliegues, refuerza el óvalo facial. Tiene efectos antiinflamatorios y cicatrizantes. Resulta evidente al final de la primera semana.



Ingredientes: Aceite de oliva, semilla de uva, sésamo, almendra dulce, aguacate, romero, germen de trigo, jojoba, onagra, espinillo, incienso, lecitina, siempreviva, lavanda, aceite de semilla de zanahoria, aceite de ricino, naranja, mirto, eucalipto, extracto de semilla de pomelo, vitamina E.

Ingredientes/INCI: Olea Europaea (Olive) Oil, Vitis Vinifera (Grape) Seed, Sesamum Indicum (Sesame) Oil, Prunus Amygdalus Dulcis (Sweet Almond) Oil, Presea Gratissima (Avocado) Oil, Rosmarinus Officinalis (Rosemary) Oil, Triticum Aestivum (Wheat Germ) Oil, Simmondsia Chinensis (Jojoba) Oil, Enethera Biennis (Evening Primrose) Oil, Hippophae Rhamnoides (Sea-Buckthorn) Oil, Boswellia Carterii (Ofibanum) Oil, Lecithin, Helicrystum Italicum Oil, Lavendula Officinalis (Lavender) Oil, Daucus Carota Pativa (Carrot) Seed Oil, Ricinus Communis (Castor) Oil, Citrus Sinensis (Sweet Orange) Peel Oil, Commiphora Spp. (Myrrh) Oil, Eucalyptus Globulus (Eucalyptus) Oil, Grapefruit Seed Extract, Tocopheryl Acetate (Vitamin E).

Instrucciones: Aplicar diariamente 2-3 gotas de sérum por la mañana y por la noche sobre el rostro, cuello y escote limpios hasta su total absorción. Se recomienda como base para cremas. En cabina es eficaz como intensificador de agentes de masaje.

Cod. 10077 - 30 ml / Cod. 10076 - 100 ml



Neutrazen

Línea de cuidado de la piel a base de péptidos

Los cosméticos de la línea Neutrazen están hechos con nanocomponentes únicos que le permiten crear medicamentos que penetran en las capas epidérmicas profundas de la piel y reparan los mecanismos dañados. Los cosméticos Neutrazen ayudan a que los cambios relacionados con la edad sean menos notorios. Consiste en complejos de péptidos, ácidos de frutas, retinol. Durante el uso de preparaciones de Neutrazen, se activa la síntesis de aquellas sustancias que faltan en los tejidos. Los complejos de péptidos tienen la capacidad de transferir información a las células, para iniciar procesos de regeneración, lo que conduce a un efecto lifting y autocuración. Los ácidos renuevan las células de forma cuidadosa pero eficaz, ayudando a librar la piel de una capa gruesa de epidermis muerta y potenciar los procesos metabólicos, nivelar el relieve y hacer imperceptibles ciertos defectos de la piel. Debido a su naturaleza, los nanocomponentes (Vit. A, E, C, etc.) son capaces de penetrar profundamente, potenciando las acciones de péptidos y ácidos, resistiendo así activamente los efectos del envejecimiento cronológico natural.

Moisturizing For Oil Skin Tricolas Spf-15

Efecto: La crema se absorbe perfectamente gracias a su delicada textura, penetra en las capas inferiores de la piel y la hidrata desde el interior. Neutraliza los radicales libres, previene el fotoenvejecimiento, ayuda a restablecer el nivel normal de hidratación de la epidermis, aumenta las funciones de defensa de la piel. Tiene un efecto calmante, hidratante y antibacteriano, lo cual lo hace ideal para pieles grasas, dejando la piel tersa y suave.

Ingredientes: Aceite de ricino hidrogenado, hialuronato de sodio, aceite de semilla de uva, aceite de almendra, alantoína.

Ingredientes/Inci: Aqua (Water), Ethylhexyl Methoxycinnamate, Propylene Glycol, Benzophenone-3, Stearic Acid, Polyacrylamide, C13-14 Isoparaffine, Laureth-7, Cetyl Alcohol, Hydrogenated Castor Oil, Sodium Hyaluronate, Chlorhexidine Digluconate, Triethanolamine, Phenoxyethanol, Caprylyl Glycol, Vitis Vinifera (Grape) Seed Oil, Prunus Amygdalus Dulcis (Sweet Almond) Oil, Sorbitan Stearate, Polysorbate-60, Dimethicone, Allantoin, Phenylpropanol, Chlorphenesine, Fragrance.

Instrucciones: Aplicar una pequeña cantidad de crema por la mañana sobre la piel limpia hasta su total absorción. La crema puede servir como base perfecta para el maquillaje.

Cod. 10184 - 50 ml / Cod. 10188 - 250 ml

Moisturizing For Dry Skin Carnosilan Spf-15

Efecto: Penetra en las capas inferiores de la piel y la hidrata intensamente. Neutraliza los radicales libres, previene el fotoenvejecimiento, hidrata, aumenta la función protectora de la piel y mejora la cicatrización de las heridas. Puede utilizarse después de intervenciones traumáticas. Gracias a la acción de la Carnosina disminuye la tasa de glicosilación del colágeno, lo que favorece la producción de colágeno, estabiliza las membranas celulares y protege contra las alteraciones del buen funcionamiento de las células cutáneas.

Ingredientes: Manteca de karité, filtro UV, urea, aloe vera, extractos de té verde, aceite de jojoba, aceite de aguacate, vitamina A, vitamina E, alantoína, vit. B5, retinol (0,05%), péptido Neutrazen®, carnosina.

Ingredientes/Inci: Aqua (Water), Ethylhexyl Methoxycinnamate, Propylene Glycol, Glyceryl Stearate, Peg-100 Stearate, Cetearyl Alcohol, Peg-20 Stearate, Butyrospermum Parkii (Shea Butter), Benzophenone-3, Cetearyl Ethylhexanoate, Caprylic/Capric Triglyceride, Cetyl Alcohol, Dimethicone, Phenoxyethanol, Caprylyl Glycol, Urea, Aloe Barbadensis Leaf Extract, Camellia Sinensis Leaf Extract, Simmondsia Chinensis (Jojoba) Seed Oil, Persea Gratissima (Avocado) Oil, Glyceryl Caprylate, Retinyl Palmitate, Tocopheryl Acetate, Fragrance, Chlorphenesine, Allantoin, Panthenol, Retinol, Butylene Glycol, Dextran, Palmitoyl Tripeptide-8, Decarboxy Carnosine HCl.

Instrucciones: Aplicar una pequeña cantidad de crema por la mañana sobre el rostro, el cuello y la zona del escote ya limpios. La crema puede utilizarse como base de maquillaje.

Cod. 10183 - 50 ml / Cod. 10187 - 250 ml



Neutrazen Mask

Efecto: Mascarilla universal con potente efecto antiinflamatorio y regenerador, estimula la inmunidad local y calma la piel después de tratamientos. Ideal después de peelings, resurfacing con diamante, láser; para pieles con cuperosis severa y seborrea. Restaura la elasticidad de la piel, previene la pérdida de hidratación.

Ingredientes: Glicerina, dióxido de titanio, óxido de zinc, péptido Neutrazen, alantoína, aloe vera, extracto de manzanilla.

Ingredientes/Inci: Aqua (Water), Propylene Glycol, Glycerin, Cetyl Alcohol, Octyl Palmitate, Stearic Acid, Triethanolamin, Phenoxyethanol, Ethylhexylglycerin, Titanium Dioxide, Zinc Oxide, Carbomer, Butylene Glycol, Dextran, Palmitoil Tripeptide-8, Imidazolidinyl Urea, Allantoin, Fragrance, Aloe Barbadensis Leaf Extract, Matricaria (Chamomilla Recutita) Extract.

Instrucciones: Aplicar una fina capa durante 10-15 minutos y aclarar con agua. En caso de cuperosis, utilizar 3-4 gotas de extracto de DM3 antes de la mascarilla.

Cod. 10399 - 50 ml / Cod. 10129 - 250 ml



Recover Gel

Efecto: Aumenta las defensas de la piel, ralentiza el proceso de envejecimiento, cura los daños, ayudando a acelerar la renovación y regeneración de las células cutáneas. Se utiliza con éxito después de cirugías, peelings medios y profundos, para promover su recuperación de la piel. Para pieles grasas y problemáticas. Puede servir de base para crema hidratante.

Ingredientes: Extracto de árnica, extracto de cola de caballo, extracto de lúpulo, colágeno hidrolizado, extracto de manzanilla, extracto de aloe vera, ácido láctico, quitosano, alantoína, péptido Neutrazen.

Ingredientes/Inci: Water, Propylene Glycol, Hydroxyethyl Cellulose, Arnica Montana Flower Extract, Equisetum Arvense (Horsetail) Leaf Extract, Hops (Humulus Lupulus) Extract, Hydrolyzed Collagen, Chamomilla Recutita (Matricaria) Leaf Extract, Aloe Barbadensis Leaf Extract, Lactic Acid, Chitosan, Allantoin, Imidazolidinyl Urea, Phenoxyethanol, Ethylhexylglycerin, Butylene Glycol, Dextran, Palmitoyl Tripeptide-8.

Instrucciones: Aplicar el gel dos veces al día con suaves masajes hasta su total absorción. Para pieles normales a secas, aplicar debajo de la crema. Apto para tratamientos a máquina, bipolares.

Cod. 10128 - 50 ml / Cod. 10127 - 1000 ml



Neutrazen R Serum Retinol

Efecto: Este sérum concentrado contiene una combinación única de ingredientes activos para la renovación y el rejuvenecimiento profundo de la piel, iguala y mejora el tono de la piel, aumenta la elasticidad de la piel, previene el engrosamiento de la piel bajo los rayos UV, suaviza las líneas finas y la textura de la piel. Es un potente antioxidante. Protege contra el envejecimiento prematuro. Actúa como seborregulador y ejerce un efecto antiinflamatorio.



Ingredientes: Palmitato de retinilo (0,4%), péptido Neutrazen, aceite de espinillo amarillo, vitamina E, glucosaminoglucanos, ácido glicólico (1%), hialuronato de sodio.

Ingredientes/Inci: Aqua (Water), Butylene Glycol, Retinyl Palmitate, Ethoxydiglycol, Hydroxyethyl Acrylate/Sodium Acryloyldimethyl Taurate Copolymer, Isohexadecene, Polysorbate Cyclopentasiloxane, Butylene Glycol, Dextran, Palmitoyl Tripeptide-8, Phenoxyethanol, Ethylhexylglycerin, Hippophae Rhamnoides Fruit Oil, Tocopheryl Acetate, Chlorphenesin, Glycosaminoglycans, Glycolic Acid, Sodium Hyaluronate.

Instrucciones: Aplicar por la noche antes de dormir, se recomienda usar de 2 - 3 veces por semana. Sirve de base antes de usar Neutrazen-L o Neutrazen-G. Por la mañana, debe aplicarse una crema hidratante con al menos SPF-15.

Cod. 10125 - 30 ml / Cod. 10156 - 100 ml

Neutrazen L

Efecto: Crema de noche suave, indicada para la piel seca, sensible y propensa a las manchas. Promueve la renovación celular epidérmica, mejora la microcirculación, acelera la síntesis de glucosaminoglucanos y colágeno. Incrementa la hidratación y mejora la elasticidad.

Ingredientes: Colágeno, ácido láctico y glicólico (10%), aloe vera, urea, péptido Neutrazen®, vitamina A, vitamina E, pH 4.



Ingredientes/Inci: Water, Collagen, Lactic Acid, Glycolic Acid, Cetearyl Alcohol, Peg-20 Stearate, Peg-75, Cyclopentasiloxane, Glyceryl Stearate, Peg-100 Stearate, Sodium Hydroxide, Peg-400, Cetyl Palmitate, Cetearyl thylhexanoate, Propylene Glycol, Aloe Barbadensis Leaf Extract, Octyldodecanol, Urea, Phenoxyethanol Methylparaben Ethylparaben, Propylparaben, Butylene Glycol, Dextran, Palmitoyl Tripeptide-8, Hydroxyethylcellulose, Retinyl Palmitate, Fragrance, Tetrasodium Edta, Imidazolidinyl Urea, Tocopheryl Acetate, Ci 42090.

Instrucciones: Aplicar por la noche en la zona del rostro, cuello y escote después del sérum Neutrazen R. Empezar a utilizar 2 veces por semana. Uso obligatorio de protección mínima Spf-15.

Cod. 10124 - 50 ml / Cod. 10123 - 250 ml

Neutrazen G

Efecto: Crema exfoliante con efecto protector y estimulante. Indicada para piel grasa y problemática. Normaliza el pH, reduce la inflamación, mejora la tez y estructura de la piel. El ácido glicólico facilita la penetración de otras sustancias, mejora la microcirculación y estimula los fibroblastos, que inician la síntesis de colágeno y ácido hialurónico.

Ingredientes: Colágeno, ácido glicólico (10%), aloe vera, péptido Neutrazen®, urea, vit. A y vit. E. pH 3,5.



Ingredientes/Inci: Water, Collagen, Glycolic Acid, Cetearyl Alcohol, Peg-20 Stearate, Peg-75, Cyclopentasiloxane, Glyceryl Stearate, Peg-100 Stearate, Sodium Hydroxide, Peg-400, Cetyl Palmitate, Cetearyl Ethylhexanoate, Propylene Glycol, Aloe Barbadensis Leaf Extract, Octyldodecanol, Urea, Phenoxyethanol, Methylparaben, Ethylparaben, Propylparaben, Butylene Glycol, Dextran, Palmitoyl Tripeptide-8, Hydroxyethylcellulose, Retinyl Palmitate, Fragrance, Tetrasodium Edta, Imidazolidinyl Urea, Tocopheryl Acetate, Ci 19140.

Instrucciones: Aplicar por la noche sobre la piel limpia, alternando con Neutrazen R. Empezar a utilizar 2 veces por semana. Debe usarse con protección de al menos SPF-15.

Cod. 10122 - 50 ml / Cod. 10121 - 250 ml

Coffebeen Eye Mask

Efecto: Restaura la piel y reduce los signos visibles del estrés, proporciona un efecto lifting. La máscara tensa la delicada piel del área alrededor de los ojos, hidrata, activa la circulación sanguínea, estimula el metabolismo de la piel, mejora la elasticidad y el tono. La crisina y la N-hidroxisuccinimida (NHS) eliminan las ojeras.



Ingredientes: Extracto de cardo mariano, extracto de hoja de té, extracto de semilla de castaño de indias, crisina, NHS, palmitoil tripéptido-1, palmitoil tetrapéptido-7, hialuronato de sodio, hesperidina metilcalcona, dipéptido-2, péptido Neutrazen

Ingredientes/Inci: Water, Cyclopentasiloxane, Dimethicone/Vinyl Dimethicone Crosspolymer, Dimethicone, Glycerin, Isononyl Isononanoate, Polymethylsilsesquioxane, Talc, Butylene Glycol, Silybum Marianum Fruit Extract, Camellia Sinensis Leaf Extract, Hydrolyzed Wheat Protein, Aesculus Hippocastanum Seed Extract, Steareth-20, Chrysin, N-Hydroxysuccinimide, Palmitoyl Tripeptide-1, Palmitoyl Tetrapeptide-7, Polysorbate 20, Isohexadecane, Ammonium Polyacryloyldimethyl Taurate, Polysorbate 80, Sodium Hyaluronate, Hesperidin Methyl Chalcone, Dipeptide-2, Phenoxyethanol, Caprylyl Glycol, Glyceryl Caprylate, Dextran, Palmitoyl Tripeptide-8, Chlorphenesin, Fragrance.

Instrucciones: Aplique una máscara en el área periorbitaria, 2 veces por semana. Esperar de 10-15 minutos y después aplicar la crema. La máscara no requiere enjuague.

Cod. 10445 - 30 ml / Cod. 10444 - 100 ml

Coffebeen Eye Cream

Efecto: Crema altamente compatible con las células cutáneas, penetra perfectamente en la piel, estimulando su actividad. La nanocafeína tiene efecto reparador, activa los procesos metabólicos, en particular el metabolismo de las grasas y el agua, suaviza y protege la capa epidérmica. Previene la formación de ojeras y bolsas; alivia los signos visibles de fatiga ocular.

Ingredientes: Manteca de karité, aceite de aguacate y de jojoba, ácido hialurónico, vit. E y B5, nanocafeína, extracto de té, alantoína, vit. A.



Ingredientes/Inci: Water, Cetyl Alcohol, Glyceryl Stearate, Peg-75 Stearate, Ceteth-20, Steareth-20, Glycerin, Cera Alba (Beeswax), Butyrospermum Parkii (Shea Butter), Ethylhexyl Palmitate, Caprylic/Capric Triglycerides, Cyclopentasiloxane, Ethoxydiglycol, Persea Gratissima (Avocado) Oil, Simmondsia Chinensis (Jojoba) Seed Oil, Polyacrylamide, C13-14 Isoparaffin, Laureth-7, Sodium Hyaluronate, Tocopheryl Acetate, Phenoxyethanol, Caprylyl Glycol, Glyceryl Caprylate, Panthenol, Siloxane-triol Alginate, Butylene Glycol, Caffeine (Nano), Phenylpropanol, Camellia Sinensis Leaf Extract, Chlorphenesin, Disodium Edta, Allantoin, Retinyl Palmitate, Fragrance, Bht.

Instrucciones: Masajear el contorno de los ojos. Aplicar por la noche 1,5 - 2 horas antes de acostarse.

Cod. 10179 - 15 ml / Cod. 10185 - 30 ml / Cod. 10186 - 100 ml

Tratamientos Con Aparatología

(Ultrasonidos, Microcorreintes, IPL, Laser)

Serum Gel Coffebeen

Efecto: Sérum de hidratación intensa en forma de gel para pieles envejecidas. Tiene un efecto antioxidante, citoprotector, protege la piel del daño fotoinducido, alivia la inflamación, mejora la elasticidad de la piel, mejora la textura de la piel, tensa, fortalece la piel, alisa las arrugas finas, refresca y tonifica, modela óvalo facial, mejora la microcirculación, ayuda a eliminar las bolsas, inicia los procesos de regeneración de la piel.



Ingredientes: Extracto de corteza de muira puama, ginseng brasileño, lirio blanco, hialuronato de sodio, niacinamida (vit. B3), cafeína, glucosaminoglucanos, troxerutina, quitosano, ácido glicólico, péptido Neutragen®.

Ingredientes/INCI: Water, Butylene Glycol, Ptychopetalum Olacoides Bark Extract, Pfaffia Paniculata Extract, Liliium Candidum Extract, Sodium Hyaluronate, Niacinamide, Caffeine, Carbomer, Triethanolamin, Glycosaminoglycans, Troxerutin, Chitosan, Glycolic Acid, Phenoxyethanol, Dextran, Potassium Sorbate, Disodium Edta, Palmitoil Tripeptide-8.

Instrucciones: Después del masaje, bajo crema, como sérum o bajo alginato. Está especialmente recomendado en procedimientos de cosmetología de hardware: ultrasonidos, microcorrientes, láser.

Cod. 10201 - 100 ml

Serum Gel Tricolas

Efecto: Sérum de hidratación intensa en forma de gel para pieles grasas, problemáticas, con acné. Estimula la actividad proliferativa de los queratinocitos basales y regula la síntesis de filagrina, que es un precursor de los componentes del Factor Hidratante Natural. Tiene un efecto antiinflamatorio, asociado principalmente a propiedades antihistamínicas, regula la síntesis de lípidos en los sebocitos (células secretoras de las glándulas sebáceas), reduciendo así la producción de sebo.



Ingredientes: Aceite de comino negro, extracto de magnolia, hialuronato de sodio, niacinamida, cafeína, glucosaminoglucanos, troxerutina, quitosano, ácido glicólico, péptido Neutragen®.

Ingredientes/INCI: Water, butylene glycol, nigella sativa seed oil, magnolia grandiflora leaf extract, sodium hyaluronate, niacinamide, caffeine, carbomer, triethanolamine, glycosaminoglycans, troxerutin, chitosan, glycolic acid, Phenoxyethanol, dextran, potassium sorbate, disodium edta, palmitoil tripeptide-8.

Instrucciones: Después del masaje, bajo crema, como sérum o bajo alginato. Está especialmente recomendado en procedimientos de cosmetología de hardware: ultrasonidos, microcorrientes, láser.

Cod. 10200 - 100 ml

Serum Gel C.P.R.

Efecto: Sérum de hidratación intensa en forma de gel para pieles sensibles. Tiene un efecto fortalecedor de los capilares. Contiene una alta concentración de rutina, que da a los capilares retención de elasticidad y permeabilidad ante los fluidos biológicos. Normaliza y mantiene la estructura, elasticidad, función y permeabilidad de los vasos sanguíneos, previene la vasodilatación, tiene efecto antiedematoso y efecto antiespasmódico leve.



Ingredientes: Glicerina, hialuronato de sodio, rutina, péptido Neutragen®, pantenol (vit. B5), glucosaminoglucanos, cafeína.

Ingredientes/INCI: Water, Propylene Glycol, Ethoxydiglycol, Glycerin, Sodium Hyaluronate, Phenoxyethanol, Ethylhexylglycerin, Rutin, Carbomer, Hydroxyethylcellulose, Triethanolamine, Butylene Glycol, Dextran, Palmitoil Tripeptide-8, Panthenol, Glycosaminoglycans, Fragrance, Siloxanetriol Alginate, Butylene Glycol, Caffeine.

Instrucciones: Después del masaje, bajo crema, como sérum o bajo alginato. Está especialmente recomendado en procedimientos de cosmetología de hardware: ultrasonidos, microcorrientes, láser.

Cod. 10203 - 100 ml

Serum Gel O.D.A.

Efecto: Sérum de hidratación intensa en forma de gel para pieles manchadas. Tiene un delicado efecto aclarante. Retrasa la síntesis de melanina y en consecuencia previene la formación de hiperpigmentaciones. No solo reduce la pigmentación de la piel, sino que también reduce la gravedad del eritema y previene la aparición de manchas de edad. Tiene un ligero efecto antiinflamatorio y antibacteriano, mejora la microcirculación, aumenta la fuerza del colágeno, lo que fortalece los vasos sanguíneos y capilares.



Ingredientes: Extracto de acedera occidental, raíces de petasita japonesa, hialuronato de sodio, niacinamida, cafeína, glucosaminoglucanos, troxerutina, quitosano, ácido glicólico, péptido Neutragen®.

Ingredientes/INCI: Water, Butylene Glycol, Rumex Occidentalis Extract, Petasites Japonicus Root Extract, Sodium Hyaluronate, Niacinamide, Caffeine, Carbomer, Triethanolamine, Glycosaminoglycans, Troxerutin, Chitosan, Glycolic Acid, Phenoxyethanol, Dextran, Potassium Sorbate, Disodium Edta, Palmitoil Tripeptide-8.

Instrucciones: Después del masaje, bajo crema, como sérum o bajo alginato. Está especialmente recomendado en procedimientos de cosmetología de hardware: ultrasonidos, microcorrientes, láser.

Cod. 10199 - 100 ml

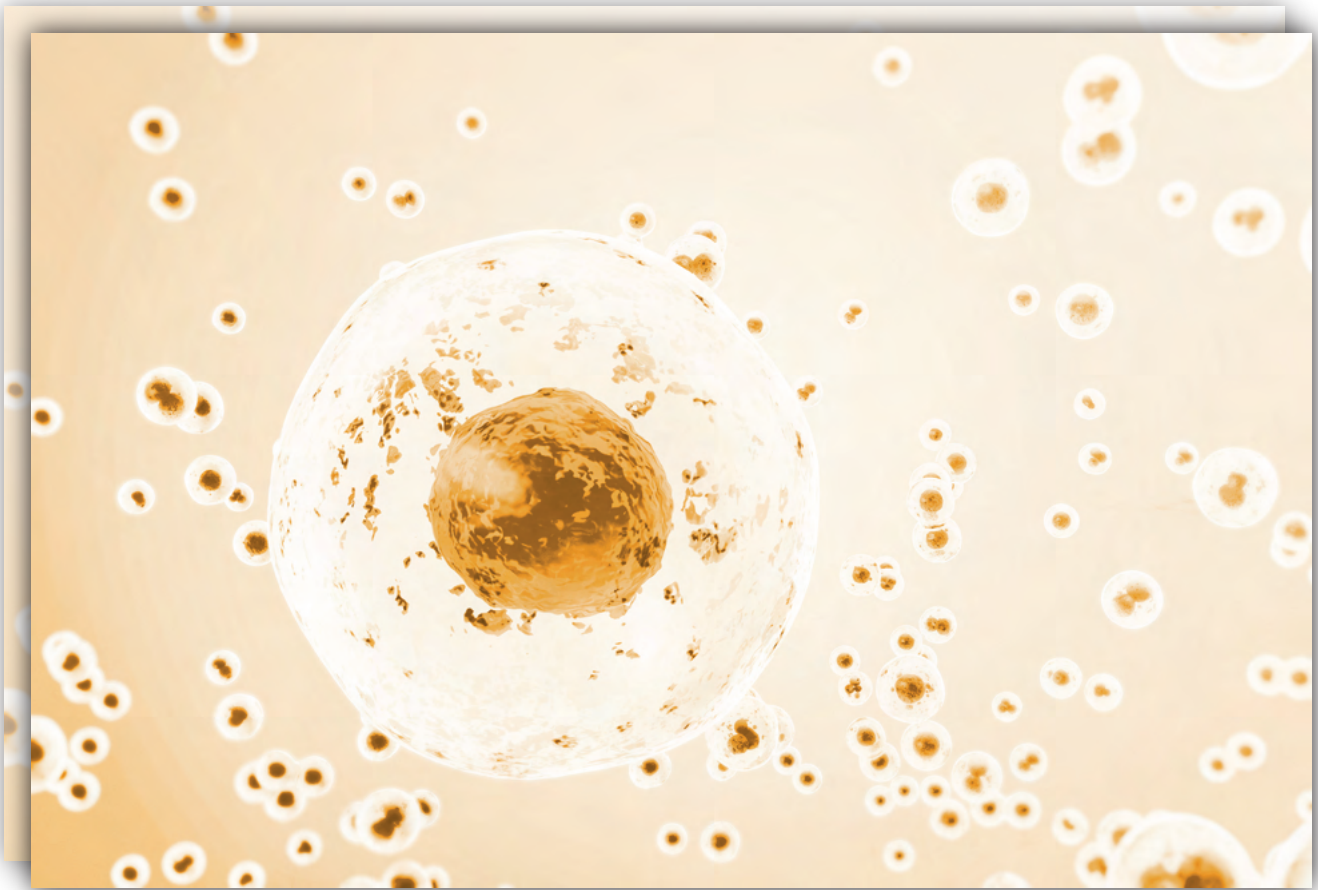

St-Cells

Línea de regeneración a base de células STEM

Las propiedades de esta línea se deben a las células madre, que han entrado en el mundo de la cosmetología después de décadas de investigación. Las células madre no se diferencian, por lo tanto no han perdido su potencial de regeneración. Estas se originan en el meristemo, que es el área de crecimiento de cualquier planta. ONmacabim ha creado productos únicos, saturados con células de "larga duración" de origen vegetal, con gran potencial para la terapia regenerativa y la ampliación de la edad de la piel. Las investigaciones muestran que las células madre a base de hierbas son totalmente seguras, son capaces de incrementar la cantidad de células madre humanas en la epidermis, proteger las células de estrés y daños, así como retrasar los procesos de envejecimiento. Las células madre son capaces de proteger la piel de los rayos UV y el estrés. Beneficia el tono de la piel, reduce arrugas, aumenta la actividad celular de la epidermis en casi un 50% en poco tiempo, suprimiendo la actividad de fermentos capaces de destruir el colágeno y ácido hialurónico.

Lifting Ampoule

Efecto: Se compone de células madre de Centella asiática y extractos de plantas con propiedades regeneradoras. Estimula la microcirculación, siendo eficaz contra la cuperosis y pieles apagadas. Mantiene la integridad del colágeno. Estabiliza el metabolismo y aumenta el ritmo de regeneración celular. Corrige cicatrices, hace menos visibles las estrías, reabsorbe la celulitis. Restablece el tono del sistema venoso y linfático.



Ingredientes: Extracto de hojas de olivo, aloe vera, extractos de manzanilla, caléndula, hamamelis y de células madre de centella asiática, sorbitol, lecitina, aceite de espinillo amarillo, alantoína, aceite de lavanda, aceite de pepitas de uva, ácido cítrico, vit. C, aceite de limón, goma xantana, vit. E, extracto de pepitas de pomelo, Provitamina B5, extracto de corteza de magnolia.

Ingredientes/INCI: Water, Olea europaea Leaves Extract, Aloe Barbadensis Miller Gel, Anthemis nobilis Extract, Calendula officinalis Extract, Hamamelis Virginiana Extract, Glycerin, Centella Asiatica Cell Extract, Sorbitol, Polysorbate 20, PEG 400, Lecithin, Hippophae Rhamnoides Oil, Caprylyl glycol, Allantoin, Lavandula Officinalis Oil, Vitis Vinifera Seed Oil, Citric Acid, Ascorbic Acid, Fragrance, Citrus Medica Limonum Oil, Xanthan Gum, Tocopheryl Acetate, Grapefruit seed extract, D-Panthenol, Pentylene Glycol, Magnolia Officinalis Bark Extract, p-Anisic Acid, Glyceryl Caprylate, Disodium EDTA, Linalool, Limonene, Citral.

Instrucciones: Con microcorrientes, sonoforesis, en micro-needling, en composición de masaje, bajo alginato. 0,25-1,5 ml.

Cod. 10400 - 10 ml / Cod. 10456 - 50 ml

Serum Vitamin C

Efecto: Gracias al Omega 3, 6 y 9, el equilibrio hídrico se restablece rápido. La vitamina C altamente concentrada conserva su estabilidad durante mayor tiempo, lo que permite clasificar el sérum como un preparado antienvjecimiento intensivo. La centella asiática activa la capacidad de regeneración de la piel y renueva las células de la epidermis. El sérum refuerza las paredes de los vasos sanguíneos, devuelve la luminosidad de la piel madura y reduce la aparición de cuperosis. Apto para todo tipo de pieles



Ingredientes: Extracto de manzanilla, de malva, plantago, aceite de oliva, vit. C, manteca de karité, aceite de pepitas de uva, aceite de jojoba, extracto de hamamelis, extracto de raíz de zanahoria, aceite de onagra, aceite de almendras dulces, extracto de centella asiática, D-pantenol, gel de aloe vera, aceite de limonero, vitamina E, aceite de cáscara de limonero.

Ingredientes/INCI: Water, Anthemis Nobilis Extract, Malva Silvestris Extract, Plantago Major Extract, Polysorbate 20, Cetyl Alcohol, Olea Europaea Oil, Glycerin, Bees Wax, Ascorbic Acid, Butyrospermumparkii Butter, Grape Seed Oil, Glyceryl Stearate, Simmondsia Chinensis Seed Oil, Hamamelis Virginiana Extract, Daucus Carota Sativa Root Extract, Carbomer, Oenothera Biennis Oil, Prunus Amygdalus Dulcis Oil, Centella Asiatica Leaf Extract, D-Panthenol, Aloe Barbadensis Gel, Citrus Medica Limonum Oil, imidazodiny Urea, Phenoxyethanol, Tocopheryl Acetate, Citrus Limon Peel Oil, Citric Acid, Linalool, Limonene, Citral.

Instrucciones: Aplicar una fina capa sobre la piel limpia por la mañana y por la noche antes de aplicar la crema.

Cod. 10306 - 30 ml / Cod. 10289 - 100 ml

Moisturizer For Normal To Dry Skin

Efecto: Acelera los procesos metabólicos del tejido conjuntivo, aumenta la producción de colágeno y la renovación de ácido hialurónico mediante la modulación de la actividad de los fibroblastos. La epidermis se vuelve más densa y resistente a las influencias externas: radiación UV y bajas temperaturas. Elimina los rastros de fatiga, los signos de envejecimiento y la laxitud de la piel. Otorga un pronunciado efecto antioxidante, aumenta el nivel constante de hidratación, así como el ritmo de regeneración celular.



Ingredientes: Extractos de manzanilla, Malva, Llantén y Té Verde, aceite de Jojoba, extracto de Hamamelis, aceites de Borraja y Oliva, Manteca de Karité, aceite de Semilla de Granada, aceite de Almendras, alantoína, vit. B5, extracto de Centella, extracto de Raíz de Zanahoria, ácido Hialurónico, vitamina E.

Ingredientes/INCI: Water, Anthemis Nobilis (Chamomile) Extract, Malva Extract, Plantago Lanceolata, Green Tea Extract, Cetyl Alcohol, Polysorbate 20, Simmondsia Chinensis Oil, Bees Wax, Hamamel Virginiana Extract, Glycerin Mono Stearate, Borago Officinalis Oil, Cetareth -20, Olea Europaea Oil, Butyrospermum Parkii Butter, Glycerin, Carbomer 940, Pomegranate Seed Oil, Prunus Amygdalus Dulcis Oil, Triethanolamine, Fragrance, Allantoin, D-Panthenol, Centella Asiatica Leaf Extract, Daucus Carota Sativa Root Extract, Phenoxyethanol, Hyaluronic Acid, Tocopheryl Acetate, Imidazodiny Urea.

Instrucciones: Aplicar sobre el rostro limpio por la mañana. Se recomienda usar conjuntamente con el sérum de Stem Cells.

Cod. 10296 - 50 ml / Cod. 10286 - 200 ml

Lacto Nourishing Mask

Efecto: Gracias al alto contenido de enzimas de queso nutre intensamente las células de la piel. Forma instantáneamente una película tensora, alisa las líneas de expresión y elimina las arrugas finas, reafirma la piel del rostro y del cuerpo, hidrata profundamente, agranda e hidrata los labios, reduce el envejecimiento, estimula la regeneración celular y tiene un efecto lifting a largo plazo. Mejora la síntesis de colágeno. Reduce la actividad de la tirosinasa y la síntesis de melanina, proporcionando una tez uniforme.



Ingredientes: Queso de cabra, caolín, albúmina, extracto de vara de oro, dióxido de titanio, lecitina hidrogenada, oleato de sodio, oligopéptido-68, goma xantana, sorbitol, extracto de algas, células meristemáticas de uva.

Ingredientes/INCI: Goat Cheese, Propylene Glycol, Water, Kaolin, Albumen, Solidago Virgaurea (Goldenrod) Extract, Phenoxyethanol, Ethylhexylglycerin, Titanium Dioxide, Triethyl Citrate, Acrylates/Ammonium Methacrylate Copolymer, Butylene Glycol, Hydrogenated Lecithin, Sodium Oleate, Oligopeptide-68, Xanthan Gum, Sorbitol, Algae Extract, Fragrance, Potassium Sorbate, Glycerin, Vitis Vinifera (Grape) Meristem Cells.

Instrucciones: Aplicar 2 veces por semana por la noche o como tratamiento exprés. Aplicar de 10-15 minutos sobre la piel limpia. Lavar con abundante agua. Atención, al aplicar la máscara puede sentir un ligero hormigueo durante 2-5 minutos, que es una reacción natural de la piel a los componentes.

Cod. 10304 - 50 ml / Cod. 10292 - 200 ml

Nourishing Night Cream

Efecto: Satura profundamente la piel de nutrientes, tiene un efecto alisador y suavizante. Indispensable en condiciones climáticas desfavorables, cuando se necesita mayor protección. Las células madre aceleran los procesos de regeneración, rejuvenecen, refuerzan las propiedades protectoras y crean una barrera adicional. Los fosfolípidos y triglicéridos ayudan a incrementar la síntesis de colágeno y otras proteínas estructurales. Los asiaticósidos y triterpenos, potencian el trabajo de los fibroblastos en la zona vascular.



Ingredientes: Extractos de Manzanilla, de Malva y Llantén, Manteca de Karité, Extracto de Hamamelis, Aceite de Jojoba, de Semilla de Uva, Oliva y de Almendras, Pantenol, Aceite de Limón, Goma Xantana, Aloe Vera, Extracto de Raíz de Zanahoria y de Centella, Aceite de Cáscara de Limón, Goma Xantana, Vitamina E.

Ingredientes/Inci: Water, Anthemis Nobilis (Chamomile) Extract, Malva Silvestris Extract, Plantago Major Extract, Polysorbate 20, Cetyl Alcohol, Isopropyl Myristate, Butyrospermum Parkii Butter, Glycerin, Bees Wax, Hamamelis Virginiana Extract, Simmondsia Chinensis Seed Oil, Vitis Vinifera Seed Oil, Olea Europaea Oil, Prunus Amygdalus Dulcis Oil, Panthenol, Lecithin, Carbomer, Citrus Medica Limonum Oil, Xanthan Gum, Aloe Barbadensis Gel, Daucus Carrota Sativa Root Extract, Centella Leaf Extract, Citrus Limon Peel Oil, Xanthan Gum, Tocopheryl Acetate, Phenoxyethanol, Citric Acid, Imidazodiny Urea, Chlorphenesin, Caprylyl Glycol, Didecylidimonium Chloride.

Instrucciones: Aplicar por la noche sobre la piel limpia. Se recomienda usar previamente el Serum Vitamin C ST-Cells. Trabaja en sinergia con el LRN Solution.

Cod. 10294 - 50 ml / Cod. 10285 - 200 ml

Eye Cream

Efecto: Tiene células madre ricas en polisacáridos, los cuales permiten mantener la hidratación por mayor tiempo. Penetra intensamente en las capas de la epidermis, normalizando el equilibrio hidrolipídico. El resveratrol tiene efecto antioxidante y protege el contorno de ojos del envejecimiento prematuro. Reduce la inflamación y acelera los procesos de recuperación. Elimina arrugas finas, las líneas de expresión y alisa la piel.



Ingredientes: Extracto de Té y de Malva, Aceite de Jojoba, Extracto de Manzanilla, Extracto de Plantago, Aceite de Oliva, de Almendras y de Semilla de Uva, Urea, Aloe Vera, Aceite de Onagra, Aceite de Semilla de Borraja, Manteca de Karité, Extracto de Hamamelis, Pantenol, Extracto de Centella Asiática, Extracto de Raíz de Zanahoria, Vitamina E.

Ingredientes/Inci: Water, Camellia Sinensis Extract, Mallow Extract, Simmondsia Chinensis Seed Oil, Anthemis Nobilis Extract, Plantago Lanceolata Extract, Polysorbate 20, Olea Europaea Oil, Cetyl Alcohol, Bees Wax, Glycerin, Prunus Amygdalus Dulcis Oil, Vitis Vinifera Seed Oil, Fragrance, Urea, Aloe Barbadensis Gel, Oenothera Biennis Oil, Borago Officinalis Seed Oil, Butyrospermum Parkii Butter, Hamamelis Virginiana Extract, Carbomer, Triethanolamin, Imidazodiny Urea, Panthenol, Centella Asiatica Leaf Extract, Daucus Carota Sativa Root Extract, Phenoxyethanol, Tocopheryl Acetate.

Instrucciones: Para arrugas del contorno de ojos. Aplicar mañana y noche sobre piel limpia. Máximo 2 veces por semana.

Cod. 10300 - 30 ml / Cod. 10288 - 100 ml

Lacto Peeling Gommage

Efecto: Su fórmula se basa en ácido láctico y frutal, enzimas y sustancias que estimulan la proliferación celular. Regenera, reduce la inflamación, previene la aparición de manchas, calma e hidrata la piel. Es un limpiador intenso, sus partículas exfoliantes penetran las capas de la epidermis, saturando la piel con aminoácidos vitales. Estimula la síntesis de colágeno. Refuerza la inmunidad: los macrófagos incrementan su actividad contra los agentes infecciosos, lo que promueve la regeneración.



Ingredientes: Proteína de leche hidrolizada, ácido láctico, caolín, lactosa, albúmina, ácido fítico, goma xantana, gluconolactona. Contenido total de ácido 14%, pH 3,5.

Ingredientes/Inci: Aqua, Hydrolyzed Milk Protein, Lactic Acid, Kaolin, Lactose, Albumen, Propylene Glycol, Phytic Acid, Sodium Hydroxide, Phenoxyethanol, Xanthan Gum, Gluconolactone, Fragrance (Supplement), Potassium Sorbate, Phenethyl Alcohol, Sodium Benzoate, Benzyl Alcohol, Caprylyl Glycol, Ethylhexylglycerin, Benzyl Salicylate, Hexyl Cinnamal, Calcium Gluconate.

Instrucciones: Aplicar sobre la piel limpia, dejar actuar durante 5-7 minutos, 2 veces por semana. Es obligatorio utilizar con protección de al menos SPF-15. Puede causar eritema.

Cod. 10302 - 30 ml / Cod. 10291 - 200 ml

Nourishing Mask

Efecto: Perfecta para pieles sensibles que necesitan protección adicional. Ayuda a restablecer el equilibrio hidrolipídico, hidrata y nutre la piel con minerales esenciales, fosfolípidos, triglicéridos, macro y microelementos. La fórmula garantiza rápida integración de sus componentes en el equilibrio natural de la piel. Estimula los procesos de regeneración y renovación de la piel, alivia las irritaciones y suaviza la piel.



Ingredientes: Extracto de Hojas de Olivo, de Romero, Hamamelis, Manzanilla y Caléndula, Aceite de Oliva, de Almendras y Jojoba, Goma Xantana, extracto celular de Centella Asiática, Aceite de germen de trigo, vit. E, vit. B5, aloe vera, ácido láctico, aceite de árbol de té, aceite de lavanda, extracto de semilla de pomelo, aceite de onagra y de limón, vit. C, alantoína, extracto de corteza de magnolia.

Ingredientes/Inci: Water, Olea europaea Leaves Extract, Rosmarinus Officinalis Extract, Hamamelis Virginiana Extract, Cetyl Alcohol, Cera Alba, Anthemis Nobilis Extract, Calendula officinalis Extract, Zinc Oxide, Olea Europaea Oil, Prunus Amygdalus Dulcis Oil, Simmondsia Chinensis Seed Oil, Xanthan Gum, Sorbitol, Sorbitan Stearate, Centella Asiatica Cell Extract, Triticum Aestivum Oil, Triethanol Amine, Tocopheryl Acetate, Titanium Dioxide, Glyceryl Stearate, Glycerin, D-Panthenol, Carbomer, Aloe Barbadensis Gel, Polysorbate 80, Lactic Acid, Melaleuca Alternifolia Oil, Lavandula Officinalis Oil, Grapefruit seed extract, Fragrance, Oenothera Biennis Oil, Citrus Medica Limonum Oil, Citric Acid, Ascorbic Acid, Pentylene Glycol, Allantoin, Magnolia Officinalis Bark Extract, p-Anisic Acid, Glyceryl Caprylate, Caprylyl Glycol, Phenoxyethanol, Disodium EDTA, Linalool, Limonene, Citral.

Instrucciones: Aplicar sobre la piel limpia 2 veces por semana. Dejar actuar de 15 - 20 minutos. No requiere enjuagar.

Cod. 10298 - 50 ml / Cod. 10287 - 200 ml



FC

Línea para cuidado general del cuerpo

Serie profesional de alto rendimiento desarrollada mediante la técnica de la última tecnología con el conocimiento acumulado de la medicina convencional y alternativa a base de extractos de plantas naturales en altas concentraciones, que permite solucionar de forma eficaz y rápida una amplia gama de problemas dermatológicos.

Karnit Nail Oil

Efecto: Producto para el tratamiento y prevención de infecciones fúngicas en uñas. Restaura la apariencia saludable de la uña. Su composición equilibrada de aceites y extractos naturales tiene un efecto antiinflamatorio, antimicótico y antibacteriano, regula la transpiración y tiene un efecto desodorante, eficaz contra hongos resistentes a los antibióticos y otros microorganismos patógenos. La vitamina E tiene acción antiinflamatoria y antioxidante. Los aceites de pino, almendra dulce, sésamo y jojoba nutren e hidratan la piel, lo que tiene un efecto beneficioso sobre uñas y cutículas. Su efecto es visible en pocas semanas.



Ingredientes: Aceites de oliva, almendra dulce, sésamo y jojoba, propóleo, aceites de árbol de té, tomillo, lavanda, mirto, limón, romero, eucalipto y pino, vitamina E, aceite de manzanilla.

Ingredientes/INCI: Olea Europaea (Olive) Oil, Prunus Amygdalus Dulcis (Sweet Almond) Oil, Sesamum indicum (Sesame) Oil, Simmondsia Chinensis (Jojoba) Oil, Propolis, Melaleuca Alternifolia (Tea Tree) Oil, Thymus vulgaris (Thyme) Oil, Lavandula Angustifolia (Lavender) Oil, Myrtle spp. (Myrtle) Oil, Citrus x Limon (Lemon) Peel Oil, Rosmarinus Officinalis (Rosemary) Oil, Eucalyptus Globulus (Eucalyptus) Oil, Pinus Pinaceae (Pine) Oil, Tocopheryl Acetate, Anthemis Nobilis (Chamomile) Oil.

Instrucciones: Usar a través del gotero 1 vez al día para la prevención y el fortalecimiento de la uña, o dos veces al día en caso de infección por hongos.

Cod. 10113 - 10 ml

Shampoo Roots

Efecto: Este champú nutre profundamente el cuero cabelludo y fortalece los folículos pilosos. Tiene un efecto antibacteriano, normaliza la microflora de la piel, restaura la barrera protectora de la piel. Recomendado para cuero cabelludo sensible, exceso de descamación, seborrea.

Ingredientes: Aceite de oliva, extracto de manzanilla, romero, hamamelis, aceite de onagra, gel de aloe vera, aceite de jojoba y de romero, extracto de psyllium, aceite de germen de trigo, extracto de malva, vitamina E, vitamina B5, extracto de ortiga, salvia, semilla de pomelo, magnolia, ácido láctico, mirra, árbol de té, naranja.



Ingredientes/INCI: Olea Europaea (Olive) Oil, Anthemis Nobilis (Chamomile) Extract, Sodium Lauryl Sulfate, Sodium Laureth Sulfate, Rosmarinus Officinalis (Rosemary) Extract, Witch Hazel (Hamamelis Virginiana) Extract, Glycerin, Erioseba Biennis (Evening Primrose) Oil, Polysorbate 20, Sodium Chloride, Aloe Barbadensis Miller (Aloe Vera) Gel, Simmondsia Chinensis (Jojoba) Oil, Polysorbate 80, Rosmarinus Officinalis (Rosemary) Oil, Water, Plantago Extract, Polyquaternium 7, Cocamide DEA, Triticum Aestivum (Wheat Germ) Oil, Malva Silvestris (Mallow) Extract, Tocopheryl Acetate, D-Panthenol, Cetyl Alcohol, Urtica Dioica (Nettle) Extract, Cocamidopropyl Betaine, Allantoin, Fragrance, Salvia Officinalis (Sage) Extract, Grapefruit Seed Extract, Magnolia Officinalis Bark Extract, Pentylene Glycol, P-Anisic Acid, Glyceryl Caprylate, Lactic Acid, Commiphora Spp. (Myrrh) Oil, Melaleuca Alternifolia (Tea Tree) Oil, Citrus Sinenis (Orange) Oil, Fd&C Blue No.1, Linalool, Limonene, Citral.

Instrucciones: Aplicar según sea necesario sobre la piel limpia.

Cod. 10118 - 250 ml

Macabim Treatment cream VC

Efecto: Crema nutritiva que suaviza la piel de los pies y cicatriza las grietas, tiene efecto antifúngico y antiséptico. Está destinado a pieles secas de manos y pies y es adecuado para quienes padecen diabetes. Hace que la piel sea suave y sedosa. Tiene un ligero efecto blanqueador. Se recomienda como cicatrizante para manos, labios, codos y pies.



Ingredientes: Sorbitol, manteca de karité, aceite de almendra dulce, manteca de cacao, alantoína, extracto de orégano, extracto de siempreviva, aceite de árbol de té, aceite de hojas de eucalipto.

Ingredientes/INCI: Water, Mineral Oil Stearic Acid, Ethylhexyl Palmitate, Cetyl Alcohol, Sorbitol, Butyrospermum Parkii (Shea Butter), Prunus Amygdalus Dulcis (Sweet Almond) Oil, Triethanolamine, Cocoa (Theobroma Cacao) Seed Butter, Phenoxyethanol, Ethylhexylglycerin, Fragrance (Lemon), Imidazolidinyl Urea, Allantoin, Origanum Vulgare Leaf Extract, Helichrysum Italicum Extract, Propylene Glycol, Tea Tree (Melaleuca Alternifolia) Oil, Eucalyptus Globulus Leaf Oil.

Instrucciones: Aplicar según sea necesario sobre la piel limpia.

Cod. 10214 - 100 ml / Cod. 10227 - 250 ml / Cod. 10228 - 1000 ml

P.T.S Treatment Cream

Efecto: Crema antiséptica basada en un complejo único de componentes naturales y extractos de hierbas medicinales, está destinada a la prevención y tratamiento de los síntomas dolorosos que acompañan a las infecciones fúngicas. Sus compuestos tienen potentes propiedades antisépticas y bactericidas, son excelentes calmantes, alivian el picor y el ardor. Los aceites de germen de trigo, árbol de té y oliva ejercen una acción estimulante en los procesos de regeneración, cicatrizan las grietas entre los dedos de los pies, proporcionando alivio a la piel afectada. Los aceites de almendra dulce, aguacate y jojoba suavizan la piel seca y descamada, dejándola sana y tersa.



Ingredientes: extracto de manzanilla y de hoja de olivo, aceite de oliva, extracto de romero, salvia y almendra dulce, aceite de jojoba, aguacate, árbol de té, germen de trigo, aceite de romero, lavanda, eucalipto, salvia, y pino, extracto de semilla de pomelo, ácido p-anísico.

Ingredientes/INCI: Anthemis Nobilis (Chamomile) Extract, Olea Europaea (Olive) Leaves Extract, Aqua (Water), Petrolatum, Olea Europaea (Olive) Oil, Stearic Acid, Rosmarinus Officinalis (Rosemary) Extract, Salvia Officinalis (Sage) Extract, Prunus Amygdalus Dulcis (Sweet Almond) Oil, Simmondsia Chinensis (Jojoba) Oil, Presea Gratissima (Avocado) Oil, Melaleuca Alternifolia (Tea Tree) Oil, Glycerin, Fragrance, Triticum Aestivum (Wheat Germ) Oil, SD Alcohol 40, Rosmarinus Officinalis (Rosemary) Oil, Lavandula Angustifolia (Lavender) Oil, Eucalyptus Globulus (Eucalyptus) Oil, Salvia Officinalis (Sage) Oil, Carbomer, Trietanolamine, Pinus Pinaceae (Pine) Oil, Grapefruit Seed Extract, Pentylene Glycol, Magnolia Officinalis Bark Extract, P-Anisic Acid, Glyceryl Caprylate, Linalool, Limonene, Citral.

Instrucciones: Aplicar una pequeña cantidad de crema en ligeros masajes sobre la piel limpia 1-2 veces al día.

Cod. 10116 - 50 ml

Magic Gel

Efecto: Este producto sirve de base para los concentrados y potenciadores ONmacabim S.C.P. Este gel ha sido creado a partir de algas rojas únicas, que portan una combinación exclusiva de aminoácidos, vitaminas, minerales, oligoelementos y polisacáridos, que previenen inflamaciones, potencian la actividad antiestrés, ayudan a la relajación. Suaviza, tonifica y calma la piel. El gel ayuda a la regeneración a nivel celular, ayuda a combatir la descamación, alivia la sequedad y la sensación de tirantez, es eficaz contra la inflamación, ayuda a hidratar y restaurar la piel. Tiene efecto reafirmante y puede ser usado como aceite para masajes.



Ingredientes: Agua desionizada, alga roja, Glicerina, Goma Xantana, Trietanolamina, Fenoxietanol.

Ingredientes/INCI: Deionized water, Gracilaria Hydrogel (red algae), Glycerin, Xanthan Gum, Carbomer 940, Polysorbate 20 (Tween 20), Polysorbate 80 (Tween 80), Triethanolamine, Phenoxyethanol.

Instrucciones: De uso múltiple. Es apto para su uso como gel base para cualquier tratamiento en máquina. También se puede utilizar en lugar de un aceite portador de masaje, añadiendo 1-1,5 ml de R.S. (Vitamina A). También se recomienda como base para la creación de sérums individuales.

Cod. 10443 - 50 ml / Cod. 10432 1000 ml



S.C.P

Línea “Self Creative Products” para tratamientos personalizados

Bioconcentrados únicos con un alto grado de actividad, diseñados para potenciar los procedimientos en la consulta de cosmetología. Un método especial de obtención de concentrado vegetal basado en sus propias tecnologías, dan un resultado rápido, seguro y visible. Los preparados de esta serie son aceites y ácidos altamente concentrados, que hacen posible que cada sesión de cosmética sea individual. Esta serie de medicamentos tiene el efecto más pronunciado a un costo mínimo para el esteticista en la corrección de cualquier defecto cosmético. Esto distingue a la línea SCP de otras en el mercado.

L.R.N Solution

Efecto: Solución de ácido hialurónico al 3% con quitosano para promover la hidratación de la piel. El ácido hialurónico forma una película delgada continua en la superficie de la piel, que retiene la humedad natural durante mucho tiempo sin perturbar el intercambio de gases con el medio ambiente. El quitosano es un biopolímero de aminopolisacáridos que hidrata y ayuda a regenerar la piel; además de promover un efecto más prolongado del ácido hialurónico y de cualquier otro activo en el que se use como potenciador, aumentando de esta forma su eficacia. Ni uno de sus compuestos causa reacciones alérgicas ni irritación.

Ingredientes: Ácido hialurónico 3%, quitosano.

Ingredientes/INCI: Water, Hyaluronic Acid, Chitosan, Dimethicone Copolyol.

Instrucciones: Los profesionales deben usarlo como aditivo para cremas y máscaras, combinándose con dispositivos de cosmetología (ultrasonido, galvanoplastia). Para uso doméstico, aplicar después de una crema hidratante en la cara y el cuello.

Cod. 10101 - 30 ml



Pure Vitamin C

Efecto: Vitamina C en polvo al 85% para potenciar cremas, mascarillas y peelings. La vitamina C es un antioxidante eficaz que previene los efectos nocivos de los radicales libres en las células de la piel y previene su envejecimiento prematuro. Tiene un efecto rejuvenecedor pronunciado, inhibe la tirosinasa, promoviendo la reducción en la producción de pigmento de melanina en la piel, lo que ayuda a eliminar la pigmentación no deseada. Estimula la restauración de las células de la piel. Se utiliza para prevenir el envejecimiento de la piel, tratar problemas de hiperpigmentación, el foto y cronoenvejecimiento, la coperosis, el tono de piel reducido, la tez opaca. Estimula la síntesis de colágeno, estimula la restauración de las células de la piel, protege la piel de la radiación UV, fortalece las paredes de los capilares. Tiene excelente penetración y alta solubilidad en aceites cosméticos.

Ingredientes: Vitamina C (85%), extracto deshidratado de Cidro, ácido cítrico.

Ingredientes/INCI: Ascorbic Acid, Citrus Medica (Citron) Dried Extract, Citric Acid. pH 2,1-2,6.

Instrucciones: Puede usarse como aditivo activo para mascarillas, sérums, cremas, geles y peelings. Adecuado para fortalecer todo tipo de exfoliaciones básicas. Añadir 0,3 ml del polvo a la base de 2,5 ml de cremas o geles, o de 1 ml de peeling líquido. Remover durante unos 2 minutos. Puede sentir un ligero ardor.

Cod. 10095 - 50 ml



Vitamin E + Pure Jojoba Oil

Efecto: La vitamina E (tocoferol) en aceite de jojoba se conoce en cosmetología como "vitamina de la juventud". Ralentiza el proceso de envejecimiento, desempeña un papel importante en la síntesis de proteínas, ayuda a enriquecer la sangre con oxígeno. La vitamina E normaliza el contenido de grasa en la capa subcutánea, estimula la circulación linfática y sanguínea, favorece la formación de colágeno cutáneo, reduce la sensibilidad de la piel. Aumenta el factor de protección solar SPF. El aceite de jojoba retrasa la pérdida de humedad y aumenta la firmeza y elasticidad de la piel sin obstruir los poros. Bueno para pieles delicadas y finas; mejora la nutrición celular.

Ingredientes: Aceite de jojoba, aceite de oliva, aceite de almendras dulces, vitamina E.

Ingredientes/INCI: Simmondsia chinensis (Jojoba) oil, Olea Europaea (Olive) Oil, Prunus amygdalus Dulcis (Sweet Almond) Oil, Tocopheryl Acetate (Vitamin E).

Instrucciones: Utilizar como activo para masajes 5-15 gotas y como aditivo 1-2 gotas por cada 0,5 ml de crema, también como producto independiente para el cuidado de la piel madura.

Cod. 10096 - 30 ml



Omega 3+6+9 Anti-aging

Efecto: Concentrado a base de aceites de oliva, almendras dulces, jojoba, germen de trigo, sésamo y de onagra con alto contenido en ácidos grasos poliinsaturados, prácticamente inodoro. Ideal para el cuidado de la piel seca, sensible, deshidratada, irritada y envejecida. Contiene omegas 3,6 y 9 los cuales en combinación mejoran la estructura y la función celular, reparan la función de barrera de la piel: actúan como un sello/película que mantiene la humedad adentro y los irritantes afuera. Reducen la sensibilidad de la piel y la inflamación. Aumenta la elasticidad, fortalece y restaura la estructura de la epidermis, hidrata. Tiene un efecto rejuvenecedor. Con su uso regular previene la aparición de arrugas y alisa las ya existentes. Contiene gran cantidad de antioxidantes y vitamina E. Suaviza la piel y evita la pérdida de humedad.

Ingredientes: Aceite de oliva, aceite de almendras dulces, aceite de jojoba, aceite de germen de trigo, aceite de sésamo, aceite de onagra, aceite de hígado de bacalao, aceite de semillas de borraja, vitamina E.

Ingredientes/INCI: Olive (Olea europaea) Oil, Sweet Almond (Prunus amygdalus Dulcis) Oil, Jojoba (Simmondsia chinensis) oil, Wheat Germ oil, Sesame (Sesamum indicum) Oil, Evening primrose (Oenothera Biennis) oil, Cod liver Oil, Borage seed (Borago officinalis) Oil, Tocopheryl Acetate (Vitamin E).

Instrucciones: Utilizar como activo para masajes 5-15 gotas y como aditivo 1-2 gotas por cada 0,5 ml de crema, también como producto independiente para el cuidado de la piel madura.

Cod. 10097 - 30 ml



NR3 Extract

Efecto: Una mezcla de aceites especiales es la fuente natural más rica de ácidos gammalinolénico (GLA). Estos aceites regeneran perfectamente la piel, eliminan la inflamación, la irritación, la sequedad y la descamación. La presencia de vitaminas antioxidantes previene el envejecimiento prematuro de la piel de los efectos de factores desfavorables como la radiación solar. Inhibe la pérdida de humedad y aumenta la elasticidad de la piel sin obstruir los poros. Bueno para el cuidado de la piel delicada, mejora la nutrición celular, refuerza las paredes de los vasos sanguíneos. Tiene propiedades calmantes y sedantes, por lo que es muy adecuado para incluirlo en productos cosméticos destinados a promover la relajación. Se puede utilizar en mezclas para masajes y para aliviar el dolor muscular y los edemas.



Ingredientes: Aceites de semilla de uva, de passiflora, onagra, aguacate, jojoba y aceite de oliva.

Ingredientes/INCI: Grape (Vitis Vinifera) Seed Oil, Passiflora Incarnata Oil, Evening Primrose (Oenothera Biennis) Oil, Avocado (Persea Gratissima) Oil, Jojoba (Buxuc Chinesis) Oil, Olea Europaea (olive) Oil.

Instrucciones: Añadir 4-10 gotas a una crema de masaje o mascarilla para maximizar el efecto lifting y renovador en todo tipo de pieles. Combina con todas nuestras mascarillas y cremas.

Cod. 10106 - 30 ml

DM3 Extract

Efecto: Concentrado antiinflamatorio para pieles grasas a base de aceites de oliva, siempre viva y mirto. El concentrado es un remedio ideal para la piel grasa, problemática y envejecida, así como para la piel propensa a la cuperosis. Tiene propiedades antiinflamatorias y antialérgicas y se utiliza en el tratamiento de eccemas y dermatitis. Fortalece, aumenta la inmunidad de la piel y ayuda a restaurar sus propiedades de defensa. El aceite de siempreviva tiene propiedades protectoras, cicatrizantes, antioxidantes, antiinflamatorias, antimicrobianas y calmantes. El Aceite Esencial de Mirto, debido a sus propiedades astringentes y antimicrobianas, se usa en tratamientos para el acné y la piel grasa. Elimina comedones, acné, infiltrados. Suaviza, evita la pérdida de humedad, no obstruye los poros.



Ingredientes: Aceite de oliva, aceite de siempreviva y aceite de mirto.

Ingredientes/INCI: Olive (Olea europaea) Oil, Helichrysum Italucum Oil, Myrtle (Myrtus Communis) Oil.

Instrucciones: Añadir 4-10 gotas a una mascarilla, tónico, crema. Puede utilizarse como producto de cuidado nocturno para pieles grasas y problemáticas.

Cod. 10104 - 30 ml

Propolis Water

Efecto: Extracto de propoleos altamente concentrado con acción antiséptica y antiinflamatoria dirigido para pieles grasas. Tiene un pronunciado efecto cicatrizante y regenerador de la piel, estimula los procesos metabólicos en los tejidos, alivia eficazmente el enrojecimiento, incluso después de quemaduras solares. Alivia el picor de la piel, tiene un efecto anestésico local sobre la piel. Tiene un efecto secante suave, hace frente bien a los procesos inflamatorios. Contribuye a la reducción o desaparición del acné y las erupciones pustulosas, diversas micosis de la piel. Tiene un eficaz efecto antiséptico. Combate el herpes labial.



Ingredientes: Agua, alcohol etílico, Propoleo (30%), Vitamina E.

Ingredientes/INCI: Purified water, Ethyl alcohol, Propolis, Tocopheryl Acetate.

Instrucciones: Añadir 4-10 gotas a una mascarilla, tónico, crema. Puede utilizarse como producto de cuidado nocturno para pieles grasas y problemáticas.

Cod. 10108 - 30 ml

Propolis Oil

Efecto: Extracto de propoleos altamente concentrado con acción antiséptica y antiinflamatoria dirigido para pieles secas y pieles sensibles. Tiene un potente efecto terapéutico. Tiene acción antibacteriana, antitóxica, antiinflamatoria y anestésica, estimula las defensas del organismo en la lucha contra diversos tipos de infecciones. Favorece la cicatrización y la regeneración de los tejidos. Cuenta además con aceites ricos en ácidos insaturados (aceites de oliva, jojoba, almendras dulces y sésamo), los cuales son útiles para restablecer la integridad del manto, ayudando de esta manera a las pieles sensibles y secas.



Ingredientes: Aceites de oliva, de jojoba, de almendras dulces y aceite de sésamo, propoleo (22%), aceite de germen de trigo, vitamina E.

Ingredientes/INCI: Olea europaea (Olive) Oil, Simmondsia chinensis (Jojoba) Oil, Prunus amygdalus Dulcis (Sweet Almond) Oil, Sesamum indicum (Sesame) Oil, Propolis, Wheat Germ oil, Tocopheryl Acetate.

Instrucciones: Añadir 4-10 gotas a mascarillas, tónicos y cremas para potenciar sus efectos. No se recomienda en piel grasa joven. Excelente para potenciar las propiedades calmantes del tónico NR.

Cod. 10109 - 30 ml

R.S. Solution

Efecto: Solución concentrada de vitamina A en una de sus formas más estables (palmitato de retinilo). La vitamina A estimula el engrosamiento de la dermis, mejora la función de barrera y reduce el riesgo de fotodaño. La vitamina A interviene en la formación y regeneración de las células, y repara aquellas células que resulten dañadas. Todas las células de la piel dependen de la vitamina A para su multiplicación y descamación. Este proceso de renovación mejora visiblemente el estado y apariencia de la piel. Además mejora la elasticidad, la piel envejecida prematuramente se regenera y contribuye a tener una piel con apariencia más suave y uniforme. Dicha renovación celular resulta muy útil cuando tenemos la piel seca y deshidratada. Eficaz como antioxidante y regulador del metabolismo celular. Potente ingrediente antienvjecimiento, favorece la regeneración de la piel, activa la síntesis de colágeno en el tejido epitelial y reduce los signos del envejecimiento. También se utiliza para eliminar la hiperqueratosis, en particular la queratosis folicular y los defectos cutáneos como cicatrices y manchas post-acné.



Ingredientes: Escualeno, palmitato de retinilo 2%, vitamina E, coenzima Q10.

Ingredientes/INCI: Squalane, Retinyl Palmitate, Tocopheryl acetate, ubiquinone.

Instrucciones: Puede usarse como aditivo activo para mascarillas, sérums, cremas, geles y peelings. Añadir 0,1-0,5 ml de la solución a la base de 2,5 ml de cremas o geles, o de 1 ml de peeling líquido. Se recomienda combinar con Pure Vitamin C.

Cod. 10281 - 10 ml / Cod. 10133 - 10133

AA2G Vitamin C

Efecto: Solución a base de AA2G (ácido ascórbico 2-glucósido) que presenta las propiedades de la vitamina C por mayor tiempo. Una forma altamente estable de vitamina C que activa sus propiedades gracias a las enzimas de la piel. Es una forma altamente soluble en líquidos. Tiene propiedades demostradas para aclarar el tono general de la piel y reducir la pigmentación (manchas de la edad y pecas). Refresca activamente la piel apagada, previene el envejecimiento y la pigmentación y tiene propiedades de protección UV. Libera gradualmente vitamina C, que promueve la síntesis de colágeno por los fibroblastos de la piel, mejorando así su elasticidad. Fortalece las paredes de los capilares. Presenta mayor tiempo de acción en la superficie de la piel que otras formas de vitamina C.



Ingredientes: Aceite de jojoba, vitamina C en su forma AA2G, ácido hialurónico.

Ingredientes/INCI: Deionized water, Simmondsia chinensis (Jojoba) oil, Ethanol- SD40, Polysorbate 20, Polyethylene glycol 400, Ascorbyl - Glucoside, Glycerin, Hyaluronic Acid, Phenoxethanol.

Instrucciones: Utilizar en cabina como aditivo de preparados activos: peelings, mascarillas, cremas. Combina perfectamente con los productos ONmacabim con retinoides.

Cod. 10435 - 10 ml / Cod. 10434 - 50 ml

Brightening Extract

Efecto: Extracto con acción aclarante y despigmentante. Los extractos naturales de morera y gayuba reducen la formación de melanina, lo que contribuye a reducir las manchas oscuras de la piel. La vitamina C, el ácido cítrico y el ácido kójico tienen un efecto reductor de la síntesis de tirosinasa, inhibe la melanogénesis y acelera la renovación epidérmica, proporcionando de esta manera un aclaramiento suave y persistente de la piel. El producto es apto para todo tipo de pieles y no provoca descamación.



Ingredientes: Extracto de morera, extracto de gayuba, vitamina C, ácido cítrico, ácido kójico.

Ingredientes/INCI: Purified Mineral Water, Morus (Mulberry) Extract, Arctostaphylos Uva Ursi (Bearberry) Extract, L-Ascorbic Acid, Citric Acid, Kojic Acid.

Instrucciones: Añadir 4-10 gotas a cremas de masaje, mascarillas o peelings para maximizar el efecto despigmentante.

Cod. 10107 - 30 ml

L.S. Solution

Efecto: Solución concentrada a base de ácido láctico al 45%. El ácido láctico es uno de los componentes del factor natural de hidratación de la piel (FNH). Se utiliza para potenciar peelings, mascarillas y cremas para conseguir un efecto lifting intenso. El ácido láctico activa la renovación celular de la epidermis, mejora la microcirculación, acelera la síntesis de glucosaminoglucanos y colágeno en la dermis hidratando la piel en profundidad. Refuerza la función protectora del manto cutáneo aumentando la síntesis de ceramidas que contienen linoleato.



Tiene un efecto hidratante muy fuerte. Consigue un efecto lifting mediante la estimulación de la actividad de los fibroblastos. Ideal para pieles sensibles con tendencia a la sequedad. También ayuda a mantener la flora cutánea.

Ingredientes: Ácido láctico 45%. pH 2,0.

Ingredientes/INCI: Water, Lactic Acid, Triethanolamine, Ethoxydiglycol, Butylene Glycol, Phenoxethanol.

Instrucciones: Agregar de 3-10 gotas para aumentar los efectos de peelings, mascarillas y cremas. Se requiere capacitación especial para su correcto uso.

Cod. 10280 - 10 ml / Cod. 10132 - 30 ml

S.T.B. Solution

Efecto: Solución potenciadora a base de ácido glicólico al 70%. Potenciador para peelings, cremas, mascarillas, tiene una mejora significativa de la piel, aumenta el grosor de la capa de células vivas, reduce el grosor y engrosamiento de la capa de células cornoas, reduce la fotosensibilidad, suaviza las líneas finas. Aumenta la síntesis de colágeno tipo 1, responsable de la elasticidad y regeneración de la piel. Tiene un efecto antiinflamatorio sobre la piel, regulando la síntesis de sustancias responsables de la elasticidad y aspecto saludable de la piel. Tiene un efecto rejuvenecedor y permite obtener resultados visibles en poco tiempo, ya que el ácido glicólico estimula la producción de fibroblastos y colágeno. Esto aumenta la turgencia cutánea (la capacidad de la piel para resistir los impactos mecánicos), alisa el relieve y reduce la profundidad de las líneas finas y las arrugas.

Ingredientes: Ácido glicólico 70%, ácido salicílico 10%. pH 1,3.

Ingredientes/Inci: Demineralized Water, Glycolic Acid, Butylene Glycol, Salicylic Acid.

Instrucciones: El producto se utiliza solamente en cabina. Se requiere capacitación especial para su correcto uso.

Cod. 10283 - 10 ml / Cod. 10098 - 30 ml



CL-1 Solution

Efecto: Se trata de una solución Jessner concentrada, que tiene las siguientes indicaciones debidas a sus ingredientes: postacné (manchas tras un brote de acné), hiperpigmentación, acné, puntos negros, poros dilatados, exceso de sebo, aparición de las primeras arrugas y pliegues en la cara, seborrea, pecas, vello facial encarnado, cicatrices e hiperqueratosis.

Ingredientes: Ácido salicílico 20%, ácido láctico 20%, resorcinol 20%. pH 1,8

Ingredientes/Inci: Butylene Glycol, Ethoxydiglycol, Salicylic Acid, Lactic Acid, Resorcinol.

Instrucciones: Agregar de 3-10 gotas para aumentar los efectos de peelings, mascarillas y cremas. Se requiere capacitación especial para su correcto uso.

Cod. 10099 - 30 ml



S.T.B. 2 Peeling Glycolic Acid

Efecto: Mejora significativamente la piel, aumenta el grosor de la capa de células vivas, reduce el grosor del estrato corneo, reduce la fotosensibilidad, alisa las líneas finas y las arrugas. Aumenta la síntesis de colágeno tipo 1, responsable de la elasticidad y regeneración de la piel. Tiene un efecto antiinflamatorio y rejuvenecedor de la piel, aumenta la turgencia cutánea, alisa el relieve y reduce la profundidad de las líneas finas y arrugas. Aumenta la producción de fibroblastos y colágeno.

Indicaciones: Esta indicado para arrugas finas y medias, para pieles con falta de elasticidad, pieles envejecidas y acne.

Ingredientes: Ácido glicólico 35%, ácido salicílico 5%. pH 1,6.

Ingredientes/Inci: Demineralized Water, Glycolic Acid, Butylene Glycol, Salicylic Acid.

Instrucciones: El producto se utiliza solamente en cabina. Se requiere capacitación especial para su correcto uso.

Cod. 10131 - 50 ml



TCA 15% - 25%

Efecto: El mecanismo de acción de TCA peel se basa en la coagulación de las estructuras proteicas de la epidermis, la destrucción y eliminación de las células cutáneas dañadas, la estimulación del aumento de la división celular de la capa basal, formando células jóvenes con una distribución uniforme de la melanina. Los efectos del TCA Peel varían en función de la profundidad de la administración. Como este peeling se basa en el ácido tricloroacético (TCA), su aplicación es un procedimiento cosmético serio. Es un excelente peeling en casos de pieles grasas y se ha demostrado que presenta mejores resultados en combinación con el peeling Jessner.

Indicaciones: Está indicado en casos de: Superficie cutánea irregular, hiperqueratosis, arrugas finas y medias, cicatrices post-acné, hiperpigmentación, melasma, piel grasa acnéicas, piel que ha perdido su elasticidad, estrías y poros dilatados.

Ingredientes: TCA 15% (pH 1,3) o 25% (pH 1,1).

Ingredientes/Inci: Water, Ácido tricloroacético (TCA).

Instrucciones: De acuerdo a los protocolos de tratamiento, el producto es de uso profesional. Requiere formación. No debe realizarse en periodos de sol activo.

Cod. 10237 - 30 ml - 15% / Cod. 10236 - 30 ml - 25%



PMT Peeling Whitening

Efecto: Peeling no fotosensibilizante a base de ácido fítico. Apto para todas las estaciones, edades y fototipos. El ácido fítico bloquea la síntesis de melanina, ejerce un efecto antioxidante, antiinflamatorio, hidratante, blanqueante y queratolítico. No causa irritaciones ni alergias.

Indicaciones: Combate manchas de edad y manchas post-acné. Rejuvenecimiento de pieles finas y sensibles, incluidas las que presentan cuperosis. Indicado en procedimientos despigmentantes en temporadas de sol activo.

Ingredientes: Ácido fítico 50%, ácido kójico 2%, ácido salicílico 1%, ácido mandélico 1%. pH 2,1.

Ingredientes/Inci: Water, Phytic Acid, Sd Alcohol 40b, Triethanolamin, Kojic Acid, Salicylic Acid, Mandelic Acid.

Instrucciones: Se recomienda utilizarlo como peeling independiente o con potenciadores para obtener un efecto óptimo. El ácido fítico aumenta sus propiedades a menor pH. Solo para uso profesional.

Cod. 10256 - 50 ml



C.L.R. Peeling

Efecto: Se trata de la solución clásica de peeling Jessner, ampliamente reconocido por sus efectos queratolíticos controlados. Gracias a su composición permite controlar la profundidad del daño por capas. Tiene un efecto pronunciado sobre la piel grasa y problemática, aporta una acción seborreguladora y elimina las consecuencias producidas por el acné. Raramente provoca alérgias.

Indicaciones: Puede realizarse en 3 variantes: superficial, superficial-media, media. Ideal como tratamiento seborregulador, antiacneico y para poros dilatados.

Ingredientes: Ácido salicílico 14%, ácido láctico 14%, resorcinol 14%. pH=1,9.

Ingredientes/Inci: Butylene Glycol, Ethoxydiglycol, Salicylic Acid, Lactic Acid, Resorcinol.

Instrucciones: De acuerdo con los protocolos de procedimiento. El producto es exclusivamente para uso profesional.

Cod. 10282 - 10 ml / Cod. 10130 - 50 ml



PMT Peeling Anti Aging

Efecto: Peeling no fotosensibilizante a base de ácido fítico. Apto para todas las estaciones, edades y fototipos. El ácido fítico bloquea la síntesis de melanina, ejerce un efecto antioxidante, antiinflamatorio, hidratante, blanqueante y queratolítico. No causa irritaciones ni alergias.

Indicaciones: Rejuvenecimiento de pieles finas y sensibles, incluidas las que presentan cuperosis. Tiene un considerable efecto rejuvenecedor y lifting. Indicado en procedimientos antiaging y antioxidantes en temporadas de sol activo.

Ingredientes: Ácido fítico 20%, ácido mandélico 2%, ácido kójico 1%, ácido glicólico 1%. pH 2,6.

Ingredientes/Inci: Phytic acid, Triethanolamin, Mandelic acid, Kojic acid, Glycolic Acid.

Instrucciones: Se recomienda utilizarlo como peeling independiente o con potenciadores para obtener un efecto óptimo. El ácido fítico aumenta sus propiedades a menor pH. Solo para uso profesional.

Cod. 10284 - 10 ml / Cod. 10257 - 50 ml



PMT Peeling Problematic & Oily Skin

Efecto: Peeling no fotosensibilizante a base de ácido fítico. Apto para todas las estaciones, edades y fototipos. El ácido fítico bloquea la síntesis de melanina, ejerce un efecto antioxidante, antiinflamatorio, hidratante, blanqueante y queratolítico. No causa irritaciones ni alergias.

Indicaciones: Combate manchas post-acne, incluso en pieles con cuperosis. Indicado en procedimientos para pieles grasas y problemáticas, poros dilatados, acné y post-acné, en temporadas de sol activo.

Ingredientes: Ácido fítico 30%, ácido glicólico 2%, ácido mandélico 1%, ácido salicílico 1%. pH 2,4.

Ingredientes/Inci: Water, Sd Alcohol 40b, Phytic Acid, Glycolic Acid, Triethanolamin, Mandelic Acid, Salicylic Acid.

Instrucciones: Se recomienda utilizarlo como peeling independiente o con potenciadores para obtener un efecto óptimo. El ácido fítico aumenta sus propiedades a menor pH. Solo para uso profesional.

Cod. 10255 - 50 ml



Restor Booster

Efecto: Potencia el efecto regenerador y cicatrizante de los tratamientos. Influye en el grosor de la piel, mejora la microcirculación y el flujo sanguíneo capilar. Actúa de forma similar a los retinoides, aumenta la expresión del receptor CD44 en los queratinocitos, responsable de fijar el ácido hialurónico, aumenta la actividad del colágeno IV, que influye en la firmeza y elasticidad. Restaura el manto hidrolipídico y alisa las arrugas. Estimula la síntesis de ceramidas, ocludina y ácido hialurónico.



Ingredientes: Glicerina, Poria Cocos, extracto de Mirabilis Jalapa, extracto de llantén menor, goma xantana, ácido láctico.

Ingredientes/INCI: Water, Propanediol, Glycerin, Poria Cocos Polysaccharide, Butylene Glycol, Propanediol, Mirabilis Jalapa Extract, Plantago Lanceolata Leaf Extract, Xanthan Gum, Sodium Benzoate, Potassium Sorbate, Lactic Acid.

Instrucciones: Como aditivo en procedimientos antienvjecimiento y en terapia de microneedling. También se recomienda como aditivo en cremas de noche.

Cod. 10397 - 50 ml

Peptide Complex Booster

Efecto: Su alta concentración de péptidos mio-relajantes distingue al potenciador como agente para la corrección de líneas de expresión. Sus activos penetran directamente en las células diana y bloquean al complejo SNARE (responsable de la contracción muscular). Estimula la producción de colágeno tipo VII, aumenta la producción de fibronectina y laminina. Favorece la correcta formación de las fibras de colágeno en la piel. Aumenta el nivel de colágeno mediante la inhibición de la enzima MMP-1 y la elastasa, restaura la elasticidad de la piel. Protege la piel de los procesos internos de envejecimiento, previene la laxitud.



Ingredientes: Trifluoroacetil Tripéptido-2, Glicerina, Caproil Tetrapeptido-3, Goma Xantana, Palmitoil Hexapeptido-52, Ácido Glicólico, Ácido Láctico, Palmitoil Heptapeptido-18.

Ingredientes/INCI: Water, Propanediol, Dextran, Trifluoroacetyl Tripeptide-2, Glycerin, Caprooyl Tetrapeptide-3, Xanthan Gum, Palmitoyl Hexapeptide-52, Glycolic Acid, Lactic Acid, Polyvinyl Alcohol, Palmitoyl Heptapeptide-18, Sodium Benzoate, Potassium Sorbate.

Instrucciones: Como aditivo en procedimientos antienvjecimiento y en terapia de microneedling. También se recomienda como aditivo en cremas de noche.

Cod. 10395 - 50 ml

Amino Acids Booster

Efecto: Cóctel especial de aminoácidos (de origen no animal) similar al factor hidratante natural de la piel (FHN). Tiene un potente efecto antioxidante y sirve como material estructural tanto en la síntesis de colágeno, como en la restauración de la piel dañada a nivel celular. Gracias a su administración se produce un aumento en la actividad de los fibroblastos, dando como resultado la optimización de los procesos de curación. Tiene un efecto sinérgico en el cuidado complejo; reduce el tiempo de recuperación después de la realización de procedimientos traumáticos (peelings, láser); tiene un efecto prolongado.



Ingredientes: Betaína, Glycina, Alanina, Prolina, Serina, Treonina, Arginina, Lysina, Ácido Glutámico.

Ingredientes/INCI: Water, Sodium Pca, Betaine, Sorbitol, Glycine, Alanine, Proline, Serine, Threonine, Arginine, Lysine, Glutamic Acid, Zemea, Phenoxyethanol, Ethylhexylglycerin.

Instrucciones: Como aditivo en procedimientos antienvjecimiento y en terapia de microneedling. También se recomienda como aditivo en cremas de noche.

Cod. 10396 - 50 ml

Delivery System

Efecto: La base de este producto es la tetrahidropiperina, la cual es capaz de aumentar significativamente la penetración de los ingredientes activos de otros productos en las capas profundas de la piel a través de un mecanismo denominado quimioforesis, el cual consiste en generar un mayor arrastre a otros principios activos hacia la piel, actuando la tetrahidropiperina como vector. Debido a su composición de origen natural, el preparado puede utilizarse en cualquier tipo de piel, es seguro y puede aumentar de forma significativa la eficacia de cualquier activo al que se le adhiera. Potenciando de esta manera también la profundidad a la que pueden acceder nutrientes o peelings.



Ingredientes: Tetrahidropiperina (THP).

Ingredientes/INCI: Alcohol sd 40b, Water, Propanediol, Ethoxydiglycol, Tetrahydropiperine (THP).

Instrucciones: Como aditivo en procedimientos antienvjecimiento y en terapia de microneedling. Añadir 0,1-0,5 ml a cualquier preparación que requiera una penetración más profunda. Atención, debido a sus propiedades especiales, puede provocar sensación de ardor.

Cod. 10394 - 50 ml

Clasificación de S.C.P

Bioconcentrados

LRN Solución
Extracto NR3
Vit E +Aceite de Jojoba
Omega 3+6+9 Antiaging
Vitamina C en polvo
Propolis water
Propolis oil
Extracto DM3
Brightening Extract
RS Solución
Vit C líquida

Potenciadores

L.S. Solution
CL-1 Solution
STB Solution

Peelings

PMT Problematic & Oily skin
PMT Antiaging
PMT Whitening
CLR Peeling
STB 2 Peeling Glycolic Acid
TCA 15%-25%

Terapia celular

Delivery System
Restor Booster
AminoAcid Booster
Peptido complex booster



CLA

Línea a base de extracto de caviar de lima

Se basa en una combinación de ingredientes únicos que insentivan la renovación de la piel y los procesos de pelado. La combinación de ácidos de frutas, fermentos y extracto de caviar de lima permiten crear peelings seguros, eficaces y universales. El principio de fácil pelado y de control sobre el proceso, da fácil salida hacia la recuperación, lo que permite al profesional sentir el control cuando administra esta exfoliación. Estos peelings producen un efecto pronunciado en la corrección de iluminación, pigmentación resistente, varios estados problemáticos de la piel (acne, post-acne, producción excesiva de cebo, y poros dilatados), pérdida de turgencia, pérdida de elasticidad, tez desigual, hiperqueratosis, cicatrices, hiperpigmentación y procedimientos de rejuvenecimiento (arrugas finas del envejecimiento, surcos profundos, patas de gallo, etc.). El efecto del caviar de lima es similar al efecto producido por AHA, fomentando delicadamente la renovación de la piel.

White Peeling 365

Efecto: Este peeling combate con éxito las manchas pigmentarias y previene la aparición de otras nuevas. Inhibe la síntesis de ADN y ARN en los melanocitos, inhibe la tirosinasa, no aclara las zonas de piel normal. Puede utilizarse con éxito para el melasma, las manchas pigmentarias congestivas tras el acné, la pigmentación traumática causada por traumatismos físicos, quemaduras u otras afecciones inflamatorias de la piel. Bloquea la síntesis de melanina en la piel. Inhibe la acción de los melanocitos anormales que causan la hiperpigmentación. Posee actividad antioxidante. Alivia los rastros de post-acné. No tiene un fuerte efecto irritante. Puede utilizarse durante todo el año.



Ingredientes: Azeloglicina, ácido láctico, ácido fítico, ácido glicólico, arbutina, ácido kójico, caviar de lima 22%. pH 3,5.

Ingredientes/INCI: Water, Ethoxydiglycol, Potassium Azeloyl Diglycinate, Lactic Acid, Phytic Acid, Glycolic Acid, Sodium Hydroxide, Arbutin, Kojic Acid, Glycerin, Alcohol, Microcitrus Australasica Fruit Extract.

Instrucciones: De acuerdo con los protocolos de procedimiento. El producto es exclusivamente para uso profesional.

Cod. 10334 - 50 ml

Exfo Peeling 365

Efecto: Se trata de un peeling Jessner modificado. Tiene un efecto antiinflamatorio, afectando a las causas de la inflamación, potencia la actividad de los fibroblastos. Activa la regeneración celular de la piel, que se ralentiza con la edad. Renueva la epidermis, contribuye al engrosamiento de la membrana basal (aumenta el contenido de humedad), activa su propia producción de colágeno, elastina, ácido hialurónico. Se puede realizar en varias técnicas: superficial, superficial-media, línea media. Indicaciones del peeling: post-acné, hiperpigmentación, acné, comedones, exceso de grasa en la piel, aparición de las primeras arrugas y pliegues en la cara, seborrea, pecas, cicatrices e irregularidades en la piel, hiperqueratosis.



Ingredientes: Ácido glicólico, ácido salicílico, ácido láctico, ácido cítrico, caviar de lima 30%. pH 3,5.

Ingredientes/INCI: Alcohol sd 40b, Water, Glycolic acid, citric acid, benzoic acid, Lactic Acid, salicylic acid, Glycerin, alcohol, microcitrus australasica fruit extract.

Instrucciones: De acuerdo con los protocolos de procedimiento. El producto es exclusivamente para uso profesional. No recomendado para pieles sensibles.

Cod. 10335 - 50 ml

Balance Peeling 365

Efecto: Peeling está diseñado para la piel grasa, seborreica, diversas condiciones de acné y post-acné. El uso de ácido azelaico en una forma especial (azeloglicina) permitió reducir al mínimo la irritación, picazón. Este peeling tiene un pronunciado efecto antiinflamatorio, antibacteriano, normaliza la producción de sebo, restaura el equilibrio de humedad en la piel, previene la obstrucción de los poros y la aparición de comedones (puntos negros en la piel). Puede utilizarse durante todo el año.



Ingredientes: Ácido glicólico, azeloglicina, ácido salicílico, ácido benzoico, caviar de lima 13%. pH 3,5.

Ingredientes/INCI: SD Alcohol 40b, Water, Ethoxydiglicol, Glycolic Acid, Potassium Azeloyl Diglycinate, Salicylic Acid, Sodium Hydroxide, Benzoic Acid, Glycerin, Alcohol, Microcitrus Australasica Fruit Extract.

Instrucciones: De acuerdo con los protocolos de procedimiento. El producto es exclusivamente para uso profesional.

Cod. 10333 - 50 ml

Double Action Acid-Enzimatic

Efecto: Favorece el rejuvenecimiento de la piel, reduce las arrugas, la pigmentación, tiene un potente efecto lifting, aumenta la microcirculación, estimula el metabolismo celular, contribuyendo a una importante renovación y rejuvenecimiento de la piel. Elimina la grasa excesiva, la hiperqueratosis, aumenta la función de la barrera epidérmica y el equilibrio de la microflora.



Indicaciones:

- Cambios relacionados con la edad (prevención y corrección del envejecimiento genético, líneas finas y arrugas, manchas benignas producto de la edad)
- Hiperpigmentación (cloasma, pecas)
- Piel grasa (acné; pigmentación después del acné)
- Fotoenvejecimiento
- Arrugas profundas, y queratosis.

Ingredientes: Ácido láctico, ácido glicólico, ácido salicílico, ácido cítrico, papaína, bromelaína, caviar de lima + queratinasa. pH 2,0.

Ingredientes/INCI: Liquid Complex (Deionized Water, Ethyl Alcohol, Lactic Acid, Glycolic Acid, salicylic acid, Citric Acid, papain, Bromelain, Microcitrus Australasica Fruit Extract), Keratopel Powder (Sucrose, Silica, Keratinase).

Instrucciones: De acuerdo con los protocolos de procedimiento. El producto es exclusivamente para uso profesional. No recomendado para pieles sensibles. Atención: Queratolítico intenso con fuerte efecto quemante, puede causar eritema.

Cod. 10338 - 50 ml y Cod. 10337 - 20 ml

Neutralizer

Efecto: Solución alcalina neutralizadora de ácidos. Se utiliza para la neutralización de ácidos en sesiones de peeling cosmético. Calma, tiene una marcada propiedad antioxidante y un efecto antiinflamatorio. Posee pantenol el cual nos ayudará a acelerar el proceso de regeneración de la piel en aquellas situaciones en las que la piel lo requiera como son las irritaciones, rozaduras, descamaciones, grietas o rojeces. Contiene además extracto de té verde el cual posee propiedades antisépticas y antiinflamatorias.



Ingredientes: Extracto de té verde, pro-vitamina B5, caviar de lima. pH 9,2.

Ingredientes/Inci: Water, Propanediol, Camellia Sinensis Leaf Extract, Triethanolamine, Panthenol, Phenoxyethanol, Ethylhexylglycerin, Glycerin, Alcohol, Microcitrus Australasica Fruit Extract, Ci 61570.

Instrucciones: Aplicar con el gotero sobre la piel tras haberse aplicado un peeling para neutralizarlo. Dejar actuar 1 min. y si es necesario repetir.

Cod. 10340 - 100 ml

Retinol Peeling

Efecto: Su acción está dirigida a una potente estimulación de la piel. Gracias a su concentración de principios activos se aumenta la penetración y la biodisponibilidad del retinol. El retinol (vitamina A) tiene efectos clínicamente probados sobre la hiperpigmentación, potenciando y acelerando la renovación de las células epidérmicas. Debido a la aceleración de la maduración de los queratinocitos, se reduce el tiempo de contacto entre los melanocitos y los queratinocitos, lo que reduce la transferencia melanosoma-queratinocito (la intensidad de la tinción de los queratinocitos). El resultado es un aclaramiento bastante rápido y notable de las zonas hiperpigmentadas de la piel. Tiene efecto sobre las arrugas finas y medias, reduciendo su visibilidad. Esto se debe principalmente a un aumento de la capacidad de la epidermis para retener la humedad, gracias a la estimulación de la síntesis de glucosaminoglucanos, el TGF- β (factor de crecimiento beta transformante) y procolágeno, por tanto de colágeno. Reduce la sequedad acelerando la renovación epidérmica. En el acné, una de las propiedades más importantes de los retinoides es el efecto sobre la actividad enzimática de la alfa-reductasa, que actúa como enzima clave de la inflamación crónica de la piel, así como una rápida reducción de producción sebacea.



Ingredientes: Ácido láctico (7%), ácido glicólico (7%), retinol 2%, caviar de lima. pH 3,5.

Ingredientes/Inci: Water, Ethoxydiglicol, Polysorbate 20, Lactic Acid, Glycolic Acid, Sodium Hydroxyde, Retinol, Glycerin, Alcohol, Microcitrus Australasica Fruit Extract.

Instrucciones: De acuerdo con los protocolos de procedimiento. El producto es exclusivamente para uso profesional. No utilizar en periodos de sol activo.

Cod. 10336 - 10 ml

Retinol R720 Cream

Efecto: El efecto del retinol se potencia mediante una combinación de acetato de retinilo y algas azules, conocida como "retinol azul". El "retinol azul" es un extracto de algas azules endémicas. Es rico en vitaminas, minerales, oligoelementos, lípidos e hidratos de carbono. Los estudios han demostrado un fuerte efecto "retinoide" de esta alga, aporta propiedades retinoides excepcionales sin efectos secundarios. Imita los efectos beneficiosos del ácido retinoico, conduce a una mayor producción de queratinocitos, a inhibir la diferenciación de corneocitos, y a un aumento en factores responsables de la inhibición de la colagenasa en la piel.



Las algas azules poseen poderosas propiedades gracias sus componentes: Las vitaminas B1 y B2 favorecen la microcirculación y oxigenación de los tejidos. La lisina y prolina son responsables de la síntesis de colágeno. La Metionina y Cisteína ayudan a sintetizar proteínas del tejido conjuntivo. La Serina es importante para la síntesis de fosfolípidos en las paredes celulares.

Además posee RonaCare® Cyclopeptide-5 el cual afecta a múltiples receptores de las células cutáneas. Imita el proceso de comunicación celular, restaura la piel, restaura el proceso de comunicación dermis-epidermis, estimula la síntesis de proteínas importantes en la membrana basal y protege la matriz extracelular de enzimas responsables del deterioro de la piel. Reduce las arrugas y mejora la firmeza y la elasticidad.

Ingredientes: Aceite de ricino, retinol 0,2%, acetato de retinilo 0,1%, retinol "azul", RonaCare® Cyclopeptide-5, Q10, extracto de caviar de lima. pH 4,0.

Ingredientes/Inci: Water, Ricinus Communis (Castor) Seed Oil, Hydrogenated Castor Oil, Copercia Cerifera (Carnauba) Wax, Glycerin, Cetyl Alcohol, Retinol, Polysorbate 20, Cetearyl Alcohol, Peg-20 Stearate, Glyceryl Stearate, Peg-100 Stearate, C12-15 Alkyl Benzoate, Cetearyl Ethylhexanoate, Isononyl Isononanoate, Retinyl Acetate, Hydrogenated Starch Hydrolysate & Aphanizomenon Flos-Aquae Extract & Water, Alcohol & Ectoin & Lecithin & Cyclotetrapeptide-24 Aminocyclohexane Carboxylate, Phenoxyethanol, Ethylhexylglycerin, Carbomer, Sodium Hydroxide, Ubiquinone, Fragrance, Microcitrus Australasica Fruit Extract.

Instrucciones: De acuerdo con los protocolos de procedimiento. 1ª semana de 1-2 veces. A partir de la 2ª semana de 2-3 veces. No utilizar en periodos de sol activo.

Cod. 10339 - 15 ml

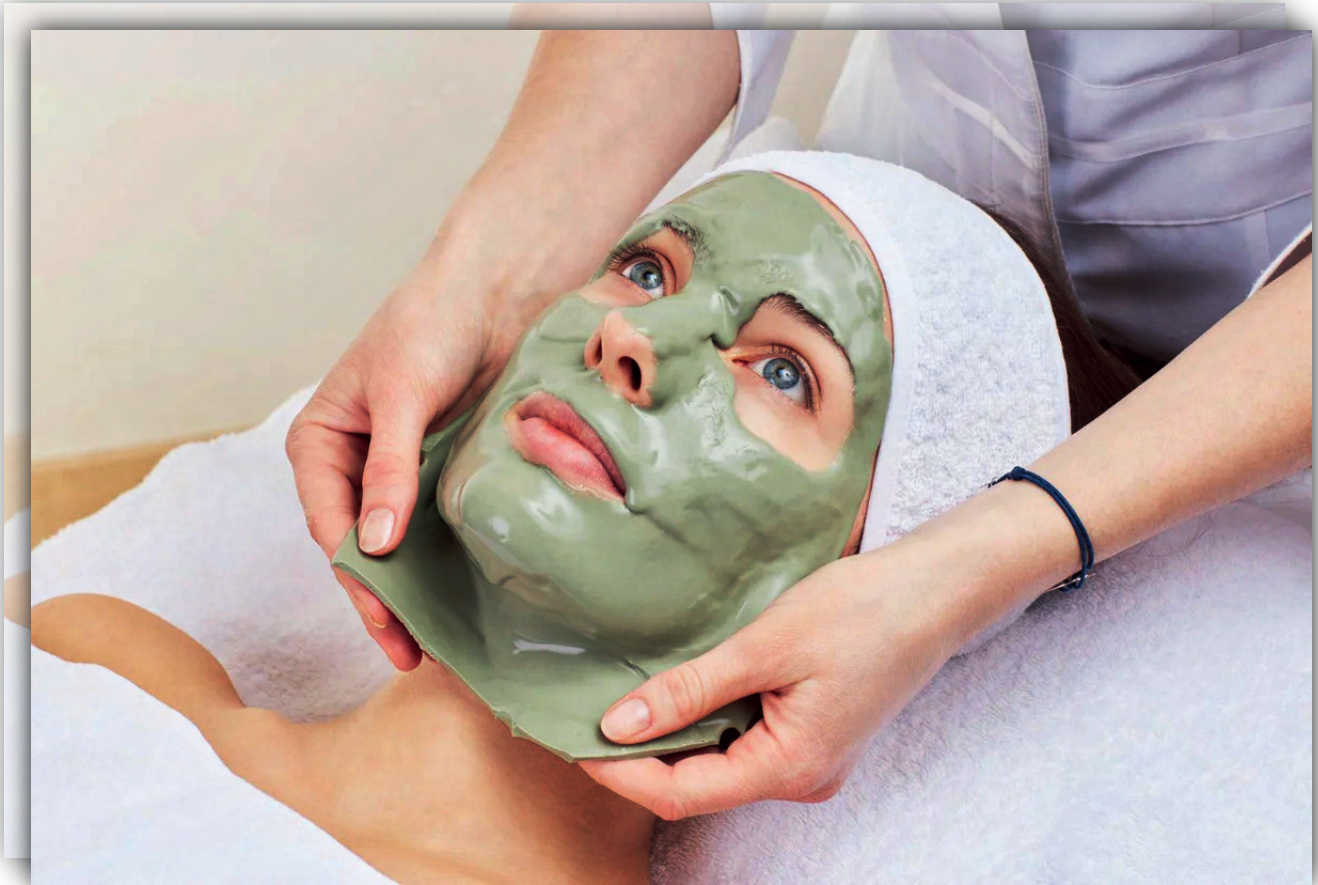

Alginate

Línea de máscaras de Alginato

La propiedad más importante de las mascararas de alginato es su capacidad para potenciar la acción y aumentar el flujo de sustancias activas de los compuestos aplicados bajo la mascarilla en las capas profundas de la piel; por lo tanto, la elección de un determinado compuesto direccional determinará en gran medida el resultado final del procedimiento. Las máscaras de alginato pueden ser la etapa final de procedimientos como la mesoterapia, el fotorejuvenecimiento y para eliminar la irritación de la piel. También tiene propiedades antiinflamatorias, tiene un efecto hidratante, mejora la circulación sanguínea, suaviza las arrugas, refresca la piel, tiene un efecto lifting, estrecha los poros dilatados, aumenta el suministro de oxígeno, promueve la reabsorción de las manchas estancadas del acné, tiene un efecto de drenaje (mejora el flujo de sangre y linfa), mejora la tez y es una buena prevención del envejecimiento prematuro de la piel.

Anti-Aging Mask

Efecto: Mascarilla de alginato con efecto rejuvenecedor y antioxidante, con potentes compuestos saludables. La propiedad más importante del alginato es su capacidad para potenciar la acción de sustancias activas de los compuestos aplicados bajo la mascarilla en las capas profundas de la piel. También tiene propiedades antiinflamatorias, hidratantes, mejora la microcirculación, suaviza las arrugas, refresca la piel, tiene un efecto lifting, estrecha los poros, aumenta el suministro de oxígeno, tiene un efecto drenante y mejora la tez. Los extractos de lavanda, de tsubaki y hamamelis reducen las respuestas inflamatorias y tienen propiedades antiaging. El escualeno y la vitamina E tienen propiedades antioxidantes y restauran el manto hidrolipídico. La serina interviene en la restauración de procesos metabólicos.



Ingredientes: Fécula de maíz, diatomita, alginato de sodio, extracto de lavanda, escualeno, serina, extracto de flor de tsubaki, extracto de hamamelis, vitamina E.

Ingredientes/Inci: Corn Starch, Maltodextrin, Glucose, Diatomite, Sodium Alginate, Lavandula Angustifolia (Lavender) Extract, Squalene, Serine, Camellia Japonica Flower Extract, Hamamelis Virginiana (Witch Hazel) Extract, Calcium Sulfate, Tetrasodium Pyrophosphate, Tocopherol.

Instrucciones: Mezclar el polvo en proporción de 1 parte de la mascarilla por 2 partes de agua, preferiblemente destilada, remover hasta conseguir una textura homogénea. Aplicar sobre el rostro. El tiempo de plastificación es de 15-20 minutos.

Cod. 10239 - 1000 ml

C.P.R Mask

Efecto: Mascarilla de alginato con efecto antiinflamatorio y antialérgico, con potentes compuestos saludables. La propiedad más importante del alginato es su capacidad para potenciar la acción de sustancias activas de los compuestos aplicados bajo la mascarilla en las capas profundas de la piel. También tiene propiedades antiinflamatorias, hidratantes, mejora la microcirculación, refresca la piel, tiene un efecto lifting, estrecha los poros, aumenta el suministro de oxígeno, reduce las manchas estancadas de acné. El DPG tiene propiedades antiinflamatorias y ejerce un efecto calmante sobre la piel sensible o irritada. El extracto de crisantemo tiene propiedades calmantes. Además contiene hialuronato de sodio que es excelente humectante.



Ingredientes: Fécula de maíz, diatomita, alginato de sodio, aceite de semilla de pomelo, extracto de crisantemo, glicirrizato de dipotasio (DPG), hialuronato de sodio.

Ingredientes/Inci: Corn Starch, Maltodextrin, Glucose, Diatomite, Sodium Alginate, Citrus Paradisi (Grapefruit) Seed Oil, Chrysanthellum Indicum Extract, Dipotassium Glycyrrhizate, Calcium Sulfate, Tetrasodium Pyrophosphate, Sodium Hyaluronate.

Instrucciones: Mezclar el polvo en proporción de 1 parte de la mascarilla por 2 partes de agua, preferiblemente destilada, remover hasta conseguir una textura homogénea. Aplicar sobre el rostro. El tiempo de plastificación es de 15-20 minutos.

Cod. 10242 - 1000 ml

Whitening Mask

Efecto: Mascarilla de alginato con efecto aclarante y antioxidante, con potentes compuestos saludables. La propiedad más importante del alginato es su capacidad para potenciar la acción de sustancias activas de los compuestos aplicados bajo la mascarilla en las capas profundas de la piel. También tiene propiedades antiinflamatorias, hidratantes, mejora la microcirculación, suaviza las arrugas, refresca la piel, tiene un efecto lifting, estrecha los poros, aumenta el suministro de oxígeno, promueve la reabsorción de manchas estancadas de acné, tiene un efecto drenante y mejora la tez. La vitamina B3 o niacinamida ayuda a combatir las manchas oscuras y la hiperpigmentación por medio de la inhibición de la síntesis de melanina. La vitamina C tiene potentes propiedades antioxidantes, promueve la producción de colágeno, ayuda a combatir el fotoenvejecimiento y reduce la pigmentación postacne.



Ingredientes: Fécula de maíz, diatomita, alginato de sodio, niacinamida (vitamina B3), vitamina C.

Ingredientes/Inci: Corn Starch, Maltodextrin, Glucose, Diatomite, Sodium Alginate, Niacinamide, Calcium Sulfate, Tetrasodium Pyrophosphate, Ascorbic Acid.

Instrucciones: Mezclar el polvo en proporción de 1 parte de la mascarilla por 2 partes de agua, preferiblemente destilada, remover hasta conseguir una textura homogénea. Aplicar sobre el rostro. El tiempo de plastificación es de 15-20 minutos.

Cod. 10241 - 1000 ml

Moisturizing Mask

Efecto: Mascarilla de alginato con efecto hidratante intenso y calmante, con potentes compuestos saludables. La propiedad más importante del alginato es su capacidad para potenciar la acción de sustancias activas de los compuestos aplicados bajo la mascarilla en las capas profundas de la piel. También tiene propiedades antiinflamatorias, hidratantes, mejora la microcirculación, suaviza las arrugas, refresca la piel, tiene un efecto lifting, estrecha los poros, aumenta el suministro de oxígeno, promueve la reabsorción de manchas estancadas de acné, tiene un efecto drenante y mejora la tez. El extracto de rosa rugosa tiene propiedades calmantes. El DPG tiene propiedades antiinflamatorias y ejerce un efecto calmante sobre la piel sensible o irritada. Los β -glucanos, arginina y hialuronato de sodio trabajan en sinergia otorgando un potente efecto hidratante.



Ingredientes: Fécula de maíz, diatomita, alginato de sodio, extracto de flor de Rosa Rugosa, glicirrizato de dipotasio (DPG), β -glucanos, arginina, hialuronato de sodio.

Ingredientes/Inci: Corn Starch, Maltodextrin, Glucose, Diatomite, Sodium Alginate, Rosa Rugosa Flower Extract, Dipotassium Glycyrrhizate, Beta-Glucan, Calcium Sulfate, Tetrasodium Pyrophosphate, Arginine, Sodium Hyaluronate.

Instrucciones: Mezclar el polvo en proporción de 1 parte de la mascarilla por 2 partes de agua, preferiblemente destilada, remover hasta conseguir una textura homogénea. Aplicar sobre el rostro. El tiempo de plastificación es de 15-20 minutos.

Cod. 10240 - 1000 ml

Cellu Mask

Efecto: Mascarilla corporal de alginato con propiedades anticelulíticas y redensificantes, con potentes compuestos saludables. La propiedad más importante del alginato es su capacidad para potenciar la acción de sustancias activas de los compuestos aplicados bajo la mascarilla en las capas profundas de la piel. También tiene propiedades antiinflamatorias, hidratantes, mejora la microcirculación, suaviza las arrugas, refresca la piel, tiene un efecto lifting, estrecha los poros, aumenta el suministro de oxígeno, tiene un efecto drenante y mejora la tez. El extracto de Lúpulo tiene excelentes propiedades anticelulíticas, ejerce un efecto de drenaje linfático y presenta propiedades redensificantes, esto quiere decir que promueve la restauración de la firmeza y elasticidad de la piel.

Ingredientes: Diatomita, alginato de sodio, vegum, extracto de Lúpulo, zeolita.

Ingredientes/Inci: Diatomite, Sodium Alginate, Magnesium Aluminum Silicate, Tetrasodium Pyrophosphate, Humulus Lupulus (Hops) Extract, Zeolite, Mannan, Zinc Oxide.

Instrucciones: Mezclar el polvo en proporción de 1 parte de la mascarilla por 2 partes de agua, preferiblemente destilada, remover hasta conseguir una textura homogénea. Aplicar sobre el rostro. El tiempo de plastificación es de 15-20 minutos.

Cod. 10243 - 1000 ml

Problematic Skin Mask

Efecto: Mascarilla de alginato con efecto antiinflamatorio y antibacteriano, con potentes compuestos saludables. La propiedad más importante del alginato es su capacidad para potenciar la acción de sustancias activas de los compuestos aplicados bajo la mascarilla en las capas profundas de la piel. También tiene propiedades antiinflamatorias, hidratantes, mejora la microcirculación, suaviza las arrugas, refresca la piel, tiene un efecto lifting, estrecha los poros, aumenta el suministro de oxígeno, promueve la reabsorción de manchas estancadas de acné, tiene un efecto drenante y mejora la tez. El aceite de pomelo tiene propiedades antibacterianas, ayuda a combatir el acné. El DPG tiene propiedades antiinflamatorias y un efecto calmante sobre la piel irritada. El hialuronato de sodio es excelente hidratante en pieles grasas.



Ingredientes: Fécula de maíz, diatomita, alginato de sodio, aceite de semilla de pomelo, extracto de crisantemo, glicirrizato de dipotasio, hialuronato de sodio.

Ingredientes/Inci: Corn Starch, Maltodextrin, Glucose, Diatomite, Sodium Alginate, Citrus Paradisi (Grapefruit) Seed Oil, Chrysanthellum Indicum Extract, Dipotassium Glycyrrhizate, Calcium Sulfate, Tetrasodium Pyrophosphate, Sodium Hyaluronate.

Instrucciones: Mezclar el polvo en proporción de 1 parte de la mascarilla por 2 partes de agua, preferiblemente destilada, remover hasta conseguir una textura homogénea. Aplicar sobre el rostro. El tiempo de plastificación es de 15-20 minutos.

Cod. 10270 - 1000 ml

Black Mask

Efecto: Mascarilla de alginato con efecto detoxificante y restaurador, con potentes compuestos saludables. La propiedad más importante del alginato es su capacidad para potenciar la acción de sustancias activas de los compuestos aplicados bajo la mascarilla en las capas profundas de la piel. También tiene propiedades antiinflamatorias, hidratantes, mejora la microcirculación, suaviza las arrugas, refresca la piel, tiene un efecto lifting, estrecha los poros, aumenta el suministro de oxígeno, promueve la reabsorción de manchas estancadas de acné, tiene un efecto drenante y mejora la tez. El carbon activado tiene propiedades antioxidantes y detoxificantes, ayuda a reducir la amplitud de los poros, además normaliza el equilibrio lipídico. Ayuda a eliminar los puntos negros y alisa la piel.

Ingredientes: Diatomita, alginato de sodio, vegum, carbón activado, zeolita.

Ingredientes/Inci: Diatomite, Sodium Alginate, Magnesium Aluminum Silicate, Tetrasodium Pyrophosphate, Carbon Black, Zeolite, Mannan, Zinc Oxide.

Instrucciones: Mezclar el polvo en proporción de 1 parte de la mascarilla por 2 partes de agua, preferiblemente destilada, remover hasta conseguir una textura homogénea. Aplicar sobre el rostro. El tiempo de plastificación es de 15-20 minutos.

Cod. 10533 - 1000 ml



Mesoprof

Línea para dermoporación estética

La nueva línea de cócteles combina los logros avanzados de la bioquímica moderna, una alta concentración de ingredientes activos, un resultado seguro y garantizado.

Promueve la reabsorción de las manchas estancadas del acné, tiene un efecto de drenaje (mejora el flujo de sangre y linfa), mejora la tez y es una buena prevención del envejecimiento prematuro de la piel.

Boto Tech Ampoule

Efecto: Solución especial para la dermoporción con acción miorelajante. Para la terapia eficaz de las arrugas de expresión, basado en una avanzada tecnología de bioconjugación, que tiene una acción selectiva dirigida y una alta bioactividad, estabilidad y biodisponibilidad de los péptidos-miorelajantes. Tiene un potente efecto sobre la síntesis de colágeno, mejora el macrorrelieve cutáneo, la elasticidad y la hidratación. Contiene un péptido que es un elemento clave en la regeneración de la matriz extracelular. Estimula la producción de inhibidores de proteasas y la síntesis de integrinas, e inhibe las metaloproteinasas que degradan el colágeno. Tiene un efecto miorelajante selectivo, inhibe la contracción de los músculos responsables de la aparición de líneas de expresión. Reduce la profundidad de las arrugas y elimina las líneas de expresión, aporta juventud y firmeza a la piel.



Ingredientes: Glicerina, ácido hialurónico, palmitol hexapéptido-19, acetil tetrapéptido-17, platino coloidal.

Ingredientes/INCI: Deionized Water (Aqua), Ethyl Alcohol, Glycerin, Hyaluronic Acid, Palmitoyl Hexapeptide-19, Phenoxethanol, Acetyl Tetrapeptide-17, Colloidal Platinum.

Instrucciones: Uso para microneedling, electroporción, aparatología cosmética, bajo alginato.

Cod. 10415 - 10 ml / Cod. 10416 - 50 ml

Age Less Ampoule

Efecto: Solución especial para la dermoporción con acción antiedad. Hidrata la matriz intercelular. Optimiza los procesos tróficos y la división celular, ralentiza los procesos de envejecimiento, aumenta la resistencia de la piel a los factores ambientales agresivos. Activa los recursos celulares en la lucha contra el envejecimiento, es un antioxidante activo, potencia la reestructuración cutánea, estimula y regula la proliferación de fibroblastos, estimula la síntesis de colágeno y elastina, facilita la regeneración celular, suspende la glucólisis no enzimática de las proteínas del tejido conjuntivo, lo protege de la deshidratación. Fortalece las membranas celulares, estimula la producción de acetilcolina, responsable de la elasticidad de la piel. Ayuda a aumentar la circulación sanguínea y a elevar el tono de los labios y párpados. El péptido miorelajante ayuda a reducir las líneas de expresión.



Ingredientes: Ácido láctico, pectinato de ascorbilo metilsilanol, DMAE, palmitoil tripéptido-1, palmitoil tripéptido-7, hialuronato de sodio, colágeno, elastina.

Ingredientes/INCI: Water, Ethoxydiglycol, Lactic Acid, Ascorbyl Methylsilanol Pectinate, Dimethyl Mea, Glycerin & Butylene Glycol & Carbomer & Polysorbate 20 & Palmitoyl Tripeptide-1 & Palmitoyl Tetrapeptide-7, Sodium Hyaluronate, Hydrolyzed Collagen, Hydrolyzed Elastin, Sodium Benzoate & Potassium Sorbate.

Instrucciones: Uso para microneedling, electroporción, aparatología cosmética, bajo alginato.

Cod. 10417 - 10 ml / Cod. 10418 - 50 ml

Vascu Ampoule

Efecto: Solución especial para la dermoporción con acción capilaroprotectora. Reduce el enrojecimiento de la piel y estabiliza los capilares. Proporciona una protección eficaz contra la degradación de las estructuras celulares. Refuerza las funciones de barrera de la piel, reduce los signos de fotoenvejecimiento, tiene un ligero efecto antiinflamatorio, mejora la circulación sanguínea periférica. Tiene un potente efecto antiinflamatorio y venoprotector: reduce el grado de permeabilidad vascular, previene el desarrollo de congestión, mejora el flujo sanguíneo y linfático. Reduce notablemente la formación de mediadores inflamatorios. Es un venotónico natural. Está indicado para pieles con cuperosis, que reaccionan a los cambios de temperatura.



Ingredientes: Extracto de árnica, extracto de tomate, pectinato de ascorbilo metilsilanol, pro-vitamina B5, hialuronato de sodio, aloe vera, rutina.

Ingredientes/INCI: Water, Ethoxydiglycol, Glycerin & Arnica Montana Flower Extract, Glycerin & Solanum Lycopersicum (Tomato) Fruit Extract, Ascorbyl Methylsilanol Pectinate, Panthenol, Sodium Benzoate & Potassium Sorbate, Sodium Hyaluronate, Aloe Barbadensis Leaf Juice Powder, Rutin.

Instrucciones: Uso para microneedling, electroporción, aparatología cosmética, bajo alginato.

Cod. 10419 - 10 ml / Cod. 10420 - 50 ml

Herba Fill Ampoule

Efecto: Solución especial para la dermoporción con efecto tensor. Forma una matriz en la superficie de la piel, que tensa y alisa la piel, tiene un efecto lifting inmediato y notable. Contribuye a la restauración y consolidación de las fibras elásticas de la piel, activa los procesos de microcirculación, protege de los efectos negativos de los radicales libres, hidrata la piel. El cóctel es un agente rejuvenecedor complejo, en particular estimula la actividad mitótica, fortalece el tejido conjuntivo, aumenta la actividad de los fibroblastos. Reduce la probabilidad de arrugas y envejecimiento prematuro, dando como resultado una piel más radiante, elástica y firme.



Ingredientes: Oligosacáridos de Raíz de Achicoria, Goma de Tara, Goma Arábiga, Goma Rhizobiana Hidrolizada, Silicio orgánico, Elastina hidrolizada, Extracto de caviar de lima, Hialuronato de Sodio.

Ingredientes/INCI: Water, Ethoxydiglycol, Cichorium Intybus (Chicory) Root Oligosaccharides & Glycerin & Caesalpinia Spinosa Gum, Acacia Senegal Gum & Hydrolyzed Rhizobian Gum, Methylsilanol Mannuronate, Hydrolyzed Elastin, Glycerin & Alcohol & Microcitrus Australasica Fruit Extract, Sodium Hyaluronate, Sodium Benzoate & Potassium Sorbate.

Instrucciones: Uso para microneedling, electroporción, aparatología cosmética, bajo alginato.

Cod. 10421 - 10 ml / Cod. 10422 - 50 ml

Fusion Light Ampoule

Efecto: Solución especial para la dermoporción con acción despigmentante. Adecuado para todo tipo de pieles. Absolutamente seguro, el cóctel suave puede utilizarse en cualquier estación del año. Los componentes activos del cóctel actúan de forma multifactorial: impiden la síntesis de melanina en la fase inicial (inhiben la tirosinasa), eliminan la melanogénesis tras la irradiación UV, eliminan las manchas pigmentarias ya existentes (cantidad e intensidad), eliminan los defectos del tono de la piel, proporcionan un aspecto saludable de la piel, reducen la fuerza de adhesión de los corneocitos y mejoran la descamación.



Ingredientes: Azeloglicina, ácido láctico, ácido kójico, extracto de morera, extracto de gayuba, regaliz, Punarnava, acedera occidental, hialuronato de sodio.

Ingredientes/Inci: Water, Ethoxy diglycol, Potassium Azeloyl Diglycinate, Peg-4 & Lactic Acid & Kojic Acid & Butylene Glycol & Morus Bombycis Root Extract & Arctostaphylos Uva-Ursi Leaf Extract & Glycyrrhiza Glabra (Licorice) Root Extract, Propanediol & Boerhavia Diffusa Root Extract, Glycerin & Rumex Occidentalis Extract, Sodium Hyaluronate, Sodium Benzoate & Potassium Sorbate.

Instrucciones: Uso para microneedling, electroporción, aparatología cosmética, bajo alginato.

Cod. 10423 - 10 ml / Cod. 10424 - 50 ml

Double Chin Ampoule

Efecto: Solución especial para la dermoporción con acción remodelante. Forma una matriz en la superficie de la piel, los ingredientes especiales del cóctel están destinados a combatir la flacidez y el descolgamiento. Modela el contorno facial y reduce la doble barbilla. El cóctel refuerza la resistencia de la piel a la gravedad. Estimula la producción de elastina y su correcto ensamblaje. Estimula la lipólisis, reduce el grosor y el volumen de la capa de grasa bajo la barbilla. Los péptidos biomiméticos reducen la flacidez cutánea. Restaura la elasticidad de la matriz dérmica recreando el dinamismo mitocondrial y manteniendo la matriz extracelular. Refuerza la epidermis y sus estructuras conectivas, mejorando la estructura y la cohesión cutáneas. Combate la laxitud y la flacidez.



Ingredientes: Acetil dipéptido-1 éster cetílico, Pca sódico, lactato sódico, aminoácidos de trigo, extracto de consuelda, extracto de semilla de fenogreco, trifluoroacetil tripéptido-2, hialuronato sódico.

Ingredientes/Inci: Water, Glycerin & Glyceryl Acrylate/Acrylic Acid Copolymer & Propylene Glycol, Ethoxydiglycol, Butylene Glycol & Sorbitan Laurate & Hydroxyethylcellulose & Acetyl Diptide-1 Cetyl Ester, Glycerin, Propylene Glycol & Sodium Pca & Sodium Lactate & Wheat Amino Acids & Symphytum Officinale Extract & Trigonella Foeniculum Seed Extract, Glycerin & Dextran & Trifluoroacetyl Triptide-2, Sodium Hyaluronate, Phenoxyethanol & Ethylhexylglycerin.

Instrucciones: Uso para microneedling, electroporción, aparatología cosmética, bajo alginato.

Cod. 10427 - 10 ml / Cod. 10428 - 50 ml

Micro Aqua Ampoule

Efecto: Solución especial para la dermoporción con acción hidratante. Su combinación especial de bajo peso molecular dota al cóctel de propiedades anti-aging activas. El preparado es hipoalergénico. Conserva los "depósitos de agua" tanto en el interior de la piel como en su superficie, así como las principales características de una piel joven: firmeza, elasticidad y tono. Estimula la hidratación intercelular de la piel y la formación de nuevas fibras de colágeno. Contrarresta la pérdida de hidratación transepidérmica. Contiene una forma de ácido hialurónico con mayor penetrabilidad (hialuronato de sodio), que proporciona una liberación controlada en la piel mediante nanodifusión, lo que hace posible la penetración de los principios activos no sólo en el estrato córneo, sino también en las capas más profundas de la piel, aumentando la eficacia de los principios activos, su biodisponibilidad, penetración en la piel y asimilación.



Ingredientes: Sorbitol, Extracto de Alga Laminaria, Lecitina, Goma Xantana, Diatomita, Glucosaminoglucanos, Hialuronato de Sodio.

Ingredientes/Inci: Water, Ethoxydiglycol, Sorbitol & Laminaria Digitata Extract & Lecithin & Xanthan Gum & Diatomaceous Earth, Glycosaminoglycans, Sodium Hyaluronate, Phenoxyethanol & Ethylhexylglycerin.

Instrucciones: Uso para microneedling, electroporción, aparatología cosmética, bajo alginato.

Cod. 10425 - 10 ml / Cod. 10426 - 50 ml

Scalp Fix Ampoule

Efecto: Solución especial para la dermoporción con acción estimulante capilar. No contiene esteroides. Se puede utilizar en 3-4 fases de la alopecia. Los componentes del mesocóctel aumentan la división de las células madre del folículo piloso, las protegen de la apoptosis, las estimulan para iniciar la fase anágena, así como mejoran el metabolismo de los fibroblastos de la papila dérmica para una mejor nutrición del cabello. Detiene la caída del cabello mediante la inhibición de la interleucina-8, mejora la nutrición de la matriz capilar, prolonga la fase anágena (de crecimiento). Activa el factor de crecimiento TGF-β1.



Ingredientes: Extracto de Ortiga, extracto de cola de caballo, Arginina, ácido Láctico, extracto de germen de Soja, extracto de germen de Trigo, extracto Escutellaria, extracto de Madera de alerce, Glicina, extracto de té verde, Péptido de Guisante, Niacinamida, Fosfato Ascorbil de Magnesio, Tetrahidropiperina.

Ingredientes/Inci: Water, Ethoxydiglycol, Sd Alcohol 40b, Propanediol, Urtica Dioica (Nettle) Extract & Propylene Glycol, Glycerin & Equisetum Arvense Extract, Propanediol & Arginine & Lactic Acid & Glycine Soja Germ Extract & Triticum Vulgare Germ Extract & Scutellaria Baicalensis Root Extract, Glycerin & Sodium Metabisulfite & Larix Europaea Wood Extract & Glycine & Zinc Chloride & Camellia Sinensis Leaf Extract, Propanediol & Water & Pisum Sativum Peptide, Niacinamide, Phenoxyethanol & Ethylhexylglycerin, Magnesium Ascorbyl Phosphate, Tetrahydropiperine.

Instrucciones: Uso para microneedling, electroporción, aparatología cosmética, bajo alginato.

Cod. 10429 - 10 ml / Cod. 10430 - 50 ml



B

Línea para cuidado de pieles acnéicas

Línea profesional diseñada para el cuidado de las pieles acnéicas. Promueve la reabsorción de las manchas estancadas del acné, tiene un efecto de drenaje (mejora el flujo de sangre y linfa), mejora la tez y es una buena prevención del envejecimiento prematuro de la piel. Tiene propiedades antiinflamatorias y antimicrobianas. Línea complementaria de la línea DM.

B Cream

Efecto: Una crema de noche activa única para pieles grasas y problemáticas propensas a reducir los comedones y la inflamación. Ayuda a controlar la secreción de sebo, elimina la hiperqueratosis, tiene efectos antiinflamatorios y antimicrobianos, previniendo erupciones cutáneas y reduce los poros dilatados. Contiene un complejo de principios activos que ayudan a restaurar y equilibrar la piel, mejorando su textura sin dejar sensación de sequedad. Solo para uso nocturno.



Ingredientes: Complejo innovador de caprilglicina, sarcosina y extracto de canela, niacinamida (vit. B3), ácido salicílico (2%), Ac.Net™, ácido azelaico (10%), aceite de árbol de té, aceite de lavanda. pH 4,5.

Ingredientes/INCI: Water, Hexylene Glycol, Capryloyl Glycine, Sarcosine, Cinnamomum Zeylanicum Bark Extract, Cetearyl Ethylhexanoate, Isononyl Isononanoate, Steareth-2, Cetearyl Alcohol, Stearic Acid, Niacinamide, Salicylic Acid, Magnesium Aluminum Silicate, "Water, Butylene Glycol, Peg-60 Almond Glycerides, Caprylyl Glycol, Glycerin, Carbomer, Nordihydroguaiaretic Acid, Oleanolic Acid", Steareth-21, Dimethicone, Azelaic Acid, Phenoxyethanol, Chlorphenesin, Caprylyl Glycol, Didecyldimonium Chloride, Triethanolamine, Butyl Hydroxycyclohexane Carboxylate, Xanthan Gum, Fragrance, Melaleuca Alternifolia (Tea Tree) Leaf Oil, Lavandula Angustifolia Oil.

Instrucciones: De uso nocturno. Usar cada dos o tres días en casos de pieles grasas, poros dilatados, tendencia a la comedogenesis, soporte en remisión. Usar diariamente en fase aguda de inflamación. Dependiendo de la sensibilidad puede aplicarse de 20 - 40 min y luego aclarar. En caso de no producirse sensibilidad puede dejarse toda la noche. Este producto contiene alfa-hidroxiácidos (AHA), que pueden aumentar la sensibilidad de la piel al sol. Al utilizar es necesario aplicar durante el día una crema con SPF-15 como mínimo.

Cod. 10331 - 30 ml

B Gel

Efecto: Gel limpiador intensivo para la piel problemática del rostro y el cuerpo, limpia activamente la piel de impurezas. La fórmula de máxima suavidad, con textura de gel ligero, es adecuada para pieles sensibles. La fórmula en gel tiene una acidez equilibrada específica para pieles problemáticas. Contiene ácido azelaico reforzado con un complejo de ácidos AHA. El gel no contiene SLS, SLES, fragancias ni colorantes. Gracias a los ácidos, el gel, aplicado regularmente, detiene la inflamación y corrige afecciones tales como acné de cualquier estadio, cuperosis, post-acné, seborrea, hiperqueratosis y previene la formación de otras nuevas; también suaviza los tapones sebáceos. Recomendado para uso diario. En la consulta puede utilizarse como limpiador antes de los peelings químicos.

Ingredientes: Saponaria, extracto de sauce, ácido glicólico, ácido láctico, ácido fítico, ácido salicílico, ácido azelaico, alantoína, aceite de árbol de té. Contenido total de AHAs 4%. pH 4,0.

Ingredientes/INCI: Water, Propylene Glycol, Cocamidopropyl Betaine, Alcohol Sd 40b, Saponaria Officinalis Leaf Extract, Salix Alba (Willow) Bark Extract, Glycolic Acid, Decyl Glucoside, Hydroxyethyl Cellulose, Lactic Acid, Phenoxyethanol, Ethylhexylglycerin, Urea, Sodium Hydroxide, Phytic Acid, Salicylic Acid, Azelaic Acid, Allantoin, Melaleuca Alternifolia (Tea Tree) Leaf Oil.

Instrucciones: Aplicar sobre la piel húmeda y masajear, prestando atención a las zonas problemáticas. Aclarar con abundante agua. Este producto contiene alfa-hidroxiácidos (AHA), que pueden aumentar la sensibilidad de la piel al sol. Al utilizar es necesario aplicar durante el día una crema con SPF-15 como mínimo.

Cod. 10552 - 200 ml



S+

Línea para limpieza y descongestión de la piel

La salud de la piel depende de cómo se limpie, por ello el laboratorio ONmacabim ha creado una nueva línea para una limpieza cutánea eficaz y suave. Todos los productos de esta línea no contienen SLS, SLES, son a base de componentes limpiadores suaves y delicados para el cuidado de la piel.

Fibers Cleanser Scrub For Oily Mixed Skin

Efecto: Gel limpiador exfoliante suave sin sulfatos para la piel del rostro con mayor producción de sebo, que contiene estructuras especiales hechas de lufa. Está especialmente formulado para una limpieza suave, eliminando el exceso de grasa y las células muertas. Limpia en profundidad los poros, mejora el tono, favorece la mejor penetración de oxígeno en las células cutáneas, exfolia suavemente la piel, eliminando eficazmente las células muertas, y prepara la piel para la hidratación. El gel mejora la textura de la piel y la deja limpia y fresca sin resecarla en exceso. Un exfoliante delicado que no traumatiza ni irrita la piel de tu rostro.

Ingredientes: Complejo de tensioactivos delicados de origen vegetal, Lufa, goma de Tara, extracto de caviar de lima, alantoína.

Ingredientes/Inci: Water, Sodium Lauroyl Sarcosinate, Cocamidopropyl Betaine, Decyl Glucoside, Luffa Cylindrica Fruit & Ultramarines, Glycerin, Propylene Glycol & Glycerin & Hydrolyzed Caesalpinia Spinosa Gum & Caesalpinia Spinosa Gum, Triethanolamin, Microcitrus Australasica Fruit Extract, Acrylates/C10-30 Alkyl Acrylate Crosspolymer, Phenoxyethanol & Ethylhexylglycerin, Fragrance, Allantoin, Chlorphenesin.

Instrucciones: Aplicar diariamente, mañana y noche, sobre la piel húmeda con movimientos de masaje, después enjuagar.

Cod. 10451 - 150 ml



Tripler Cleanser Scrub For Normal-Dry Skin

Efecto: Gel limpiador exfoliante suave sin sulfatos para pieles normales y secas. Contiene esferas especiales derivadas del aceite de jojoba. Ácidos frutales encerrados en una cáscara laminar especial para una acción más delicada sobre la piel, limpiándola y estimulándola, renovándola en profundidad, asegurando la suavidad del rostro y del cuello. El gel mejora la textura de la piel y la deja limpia y fresca sin resecarla en exceso. Indicado para pieles hipersensibles.

Ingredientes: Complejo de tensioactivos delicados de origen vegetal, aceite de jojoba, ácido glicólico, ácido láctico, ácido cítrico, goma xantana, alantoína.

Ingredientes/Inci: Water, Sodium Lauroyl Sarcosinate, Cocamidopropyl Betaine, Decyl Glucoside, Hydrogenated Jojoba Oil & Ci77289, Glycerin, Xylitylglucoside & Anhydroxylitol & Xylitol, Triethanolamin, Glycolic Acid & Lactic Acid & Sodium Magnesium Silicate & Citric Acid & Xanthan Gum, Acrylates/C10-30 Alkyl Acrylate Crosspolymer, Phenoxyethanol (And) Ethylhexylglycerin, Fragrance, Allantoin, Chlorphenesin.

Instrucciones: Aplicar diariamente, mañana y noche, sobre la piel húmeda con movimientos de masaje, después enjuagar.

Cod. 10452 - 150 ml



Cleanser Foam Oily & Problematic Skin

Efecto: Espuma limpiadora eficaz y suave para pieles grasas y problemáticas que contiene ingredientes equilibrados para hidratar la piel grasa. La espuma limpia en profundidad los poros, elimina el exceso de grasa y equilibra la producción de sebo. El uso diario de la espuma limpiadora dejará su piel limpia y fresca sin resecarla. El extracto de buchu, gracias a la acción sinérgica de sus principales componentes (saponinas y flavonoides), es un activo venotónico, alivia la hinchazón, tiene un potente efecto antiinflamatorio. El extracto de incienso tiene un efecto cicatrizante y regenerador, el ácido fítico es un queratolítico suave y delicado.

Ingredientes: Complejo de tensioactivos delicados de origen vegetal, Ácido Fítico, Aceite de Ricino, Tioxolona, incienso, Extracto de Hoja de Buchu.

Ingredientes/Inci: Water, Cocoamidopropyl Betaine, Hexylene Glycol, Decyl Glucoside, Sodium Lauroyl Sarcosinate, Peg-12 Dimethicone, Phytic Acid, Alcohol Denat. & Peg-40 Castor Oil & Tioxolone, Glycerin & Boswellia Carterii Resin Extract, Butylene Glycol & Barosma Betulina Leaf Extract, Phenoxyethanol (And) Ethylhexylglycerin, Sodium Hydroxide, Fragrance.

Instrucciones: Aplicar diariamente, mañana y noche, sobre la piel húmeda con movimientos de masaje, después enjuagar. Se puede usar como alternativa a la espuma de afeitarse.

Cod. 10449 - 150 ml



Cleanser Foam Anti-Aging

Efecto: Espuma de textura aterciopelada de uso diario para pieles normales, secas y deshidratadas. Limpia suavemente la piel del rostro y el cuello, ayuda a eliminar las células muertas y las impurezas sin resecar la piel. La espuma limpiadora contiene ingredientes humectantes que hidratan rápidamente la piel, aportándole un extra de elasticidad y un aspecto fresco. El extracto de kiwi tiene un alto contenido en vitamina C y contiene la exclusiva enzima actinidina, que descompone las proteínas y refuerza las paredes capilares. El extracto de grosella negra contiene una gran cantidad de bioflavonoides responsables de estimular la síntesis de colágeno.

Ingredientes: Complejo de tensioactivos delicados de origen vegetal, ácido láctico (2%), extracto de kiwi, extracto de grosella negra, arbutina.

Ingredientes/Inci: Water, Cocoamidopropyl Betaine, Glycerin, Decyl Glucoside, Sodium Lauroyl Sarcosinate, Lactic Acid, Glycerin Actinidia Chinensis (Kiwi) Fruit Extract, Glycerin & Ribes Nigrum (Blackcurrant) Fruit Extract, Peg-12 Dimethicone, Phenoxyethanol (And) Ethylhexylglycerin, Sodium Hydroxide, Arbutin, Potassium Sorbate, Fragrance.

Instrucciones: Aplicar diariamente, mañana y noche, sobre la piel húmeda con movimientos de masaje, después enjuagar. Se puede usar como alternativa a la espuma de afeitarse.

Cod. 10448 - 150 ml



Facial Milk

Efecto: La leche limpiadora es especialmente eficaz para eliminar los cosméticos decorativos, el maquillaje resistente al agua y limpia a fondo la piel de suciedad e impurezas. Rica en nutrientes y emolientes que mantienen el equilibrio natural de hidratación de la piel, dejándola limpia, suave, flexible y fresca. Contiene pantenol, el cual actúa como calmante de la piel irritada, enrojecida y sensible. Adecuado para el uso diario. Apto para todo tipo de pieles.



Ingredientes: Goma de Tara hidrolizada, complejo tensioactivo suave, hialuronato de sodio, pantenol (pro-vitamina B5).

Ingredientes/INCI: Water, C15-19 Alkane, Stearic Acid, Hexylene Glycol, Propylene Glycol & Glycerin & Hydrolyzed Caesalpinia Spinosa Gum & Caesalpinia Spinosa Gum, Cetyl Alcohol, Triethanolamin, Diglyceryl Polyacryladipate-2, Sodium Hyaluronate, Phenoxyethanol & Caprylyl Glycol, Glyceryl Caprylate, Panthenol, Hydroxyethyl Acrylate* Sodium Acryloyldimethyl Taurate Copolymer, Polyacrylate Crosspolymer-6, Fragrance.

Instrucciones: Aplicar una pequeña cantidad en discos de algodón, limpiar bien la piel. Aclarar con agua.

Cod. 10450 - 150 ml

Hybrid Serum Vitamin C

Efecto: Concentrado de alta tecnología de textura ligera que contiene alrededor de un 35% de vitamina C en formas estables y biodisponibles. El suero es eficaz en los programas Anti-Age como potente angioprotector y antioxidante. Da resultados altos y rápidos en el aclaramiento de la hiperpigmentación, protege contra los dañinos rayos UVA. Eficaz en la corrección del acné en combinación con la terapia principal, acelera la resolución del proceso inflamatorio, así como post-acné - en la corrección de la hiperpigmentación y la congestión. Contiene 3 formas de vitamina C y es especialmente eficaz como estimulante de la síntesis de colágeno, ayuda a reforzar los capilares, tiene un potente efecto antienvjecimiento, demuestra un importante efecto iluminador y combate las manchas de la edad.



Ingredientes: Pectinato de ascorbilo metilsilanol, ácido ascórbico, glucósido de ascorbilo, tetrahidropiperina, aceite de cáscara de limón.

Ingredientes/INCI: Water, Ascorbyl Methylsilanol Pectinate, Ascorbic Acid, Sd Alcohol 40b, Ethoxydiglycol, Hydroxyethylcellulose, Phenoxyethanol, Ethylhexylglycerin, Sodium Hydroxide, Ascorbyl Glucoside, Tetrahydropiperine, Citrus Limon (Lemon) Peel Oil.

Instrucciones: Aplicar 2-3 gotas sobre la piel previamente limpia por la mañana y por la noche antes de la crema. Para todo tipo de pieles. En el consultorio se aplica debajo de la crema en las etapas finales. Es una base excelente para el alginato.

Cod. 10462 - 30 ml

Booster Commodons

Efecto: Un delicado preparado antiséptico a base de Peróxido de urea (antiséptico del grupo de los oxidantes) para mejorar el rendimiento de la limpieza de la piel. Cuando el peróxido de urea entra en contacto con el sebo se libera oxígeno activo, el cual estimula la apertura y limpieza de los poros, inactiva las sustancias orgánicas (proteínas, sangre, pus) liberadas durante la apertura y eliminación de los elementos inflamatorios. El 4-terpineol del aceite del árbol del té, junto con el extracto de sauce blanco, inhiben los agentes patógenos y mantiene un equilibrio saludable de la microflora, restauran las funciones de barrera de la piel, normalizan la regulación de la seborrea y tienen acción antiinflamatoria.



Ingredientes: Peróxido de urea, alcanfor, ácido benzoico, 4-Terpineol, ácido salicílico, extracto de sauce blanco. pH 5,5.

Ingredientes/INCI: Propylene Glycol, Water, Isopropyl Alcohol, Urea Peroxide, Camphor, Benzoic Acid, Methylpropanediol, 4-Terpineol, Salicylic Acid, Salix Alba (Willow) Bark Extract.

Instrucciones: Aplicar sobre la piel limpia de 3-5 minutos, sin lavar el preparado aplicar una película de gel hidratante durante 10 minutos, a continuación, limpiar. También se aconseja retirar por ultrasonido. Es posible aplicar el producto inmediatamente después de la limpieza como antiséptico.

Cod. 10463 - 100 ml

Peeling Azelaic

Efecto: Gracias a una combinación especial de ingredientes, el peeling tiene un efecto suave sobre la piel. Será especialmente eficaz para clientes con piel grasa y porosa, acné activo y rosácea, y al mismo tiempo con funciones de barrera reducidas de piel hipersensible. Tiene una suave acción queratolítica y antiséptica. Mejora la exfoliación del epitelio en la zona de las glándulas sebáceas, ayuda a disolver los puntos negros. Tiene acción antiinflamatoria, seborreguladora y antibacteriana. Ayuda a aclarar las manchas pigmentarias post-acné. Recomendado para tratar la rosácea. Adecuado para personas con diferentes tipos de piel, incluida la piel muy sensible. Puede utilizarse durante todo el año.



Ingredientes: Ácido azelaico, ácido mandélico, ácido salicílico. Contenido total de ácido 22%, pH 2,7.

Ingredientes/INCI: Sd Alcohol 40b, Peg-400, Azelaic Acid, Mandelic Acid, Salicylic Acid.

Instrucciones: De acuerdo con los protocolos de procedimiento. El producto es exclusivamente para uso profesional. Puede usarse como peeling independiente o como preparación antes de la etapa activa.

Cod. 10464 - 50 ml

Peeling Mandelic

Efecto: Peeling suave para combatir los principales signos del envejecimiento cutáneo (crono, foto, hormonal). Ideal para todo tipo de piel. Puede utilizarse como preparación de la piel para peelings medios y profundos. Tiene efecto lifting, mejora la hidratación de la piel. Tiene un potente efecto antioxidante. Estabiliza las membranas celulares, mejorando así la nutrición propia de las células cutáneas. Normaliza el metabolismo celular, tiene un moderado efecto antiinflamatorio. Contiene DMAE el cual es un precursor de la colina, por lo que tiene efecto tensor, mejora la densidad de la piel y reduce su laxitud y flacidez. Puede utilizarse durante todo el año.



Ingredientes: Ácido de mandélico, DMAE 5%, ácido salicílico. Contenido total de ácido 37%, pH 3,2.

Ingredientes/Inci: Sd Alcohol 40b, Mandelic Acid, Dimethyl Mea, Peg-400, Sallcylic Acid.

Instrucciones: De acuerdo con los protocolos de procedimiento. El producto es exclusivamente para uso profesional. Puede usarse como peeling independiente o como preparación antes de la etapa activa.

Cod. 10465 - 50 ml

Booster Azelaic

Efecto: El ácido azelaico se utiliza ampliamente en la práctica de dermatólogos y cosmetólogos. Los estudios realizados permiten concluir que el ácido azelaico es muy eficaz en el tratamiento del acné, la rosácea y el post-acné. Una serie de ventajas, como la presencia de acción antiinflamatoria, antioxidante, angioprotectora, antibacteriana, antiqueratinizante, antiandrogénica y antitirosinasa, permiten considerar el ácido azelaico como un agente tópico óptimo para el tratamiento del acné y la eliminación de los problemas cosméticos asociados a esta enfermedad. El ácido azelaico es delicado para la cuperosis y eficaz para la forma papulopustulosa de la rosácea.

Ingredientes: Ácido azelaico al 40%. pH 2,9.

Ingredientes/Inci: Sd Alcohol 40b, Azelaic Acid.

Instrucciones: De acuerdo con los protocolos de procedimiento. El producto es exclusivamente para uso profesional. Se requiere capacitación especial para su correcto uso. No tiene contraindicaciones estacionales.

Cod. 10470 - 50 ml

Hybrid Defense Spf-50

Efecto: Crema hidratante con fórmula híbrida multipropósito de textura ligera. Su fórmula avanzada es una composición híbrida entre los filtros UVA/UVB de amplio espectro y potentes fotoprotectores naturales como la vitamina E y el Palmitato de Ascorbilo. El palmitato de ascorbilo es una forma de vitamina C liposoluble, que además de propiedades fotoprotectoras, tiene la capacidad de nivelar el tono de la piel y protege la piel de los radicales libres. La vitamina E ayuda a prevenir los signos de envejecimiento prematuro. La crema cuenta además con aceite de siempreviva y aloe vera para hidratar la piel y prevenir procesos inflamatorios. La hidratación es ligera y suave, dejando la piel fresca y protegida durante mucho tiempo. La crema está diseñada para uso diario.



Ingredientes: Complejo filtrante UVA/UVB, aceite de siempreviva, Aloe Vera, Alantoína, Ácido Benzoico, Ácido Cítrico, Ácido Deshidroacético, vitamina E, Lecitina, Palmitato de Ascorbilo (forma liposoluble de vitamina C).

Ingredientes/Inci: Aqua (Water), Diethylamino Hydroxybenzoyl Hexyl Benzoate, Homosalate, Ethylhexyl Methoxycinnamate, Octocrylene, Ethylhexyl Salicylate, Ethylhexyl Triazone, Butyl Methoxydibenzoylmethane, Titanium Dioxide, Behenyl Alcohol, Propylene Glycol, Cetyl Alcohol, Potassium Cetyl Phosphate, Polyglyceryl-10 Pentaisostearate, Dimethicone, Sodium Stearoyl Lactylate, Nylon-12, Parfum (Fragrance), Helichrysum Italicum Flower Oil, Benzyl Alcohol, Aloe Barbadensis (Aloe Vera) Leaf Juice, Allantoin, Benzoic Acid, Citric Acid, Dehydroacetic Acid, Tocopherol, Lecithin, Ascorbyl Palmitate, Glyceryl Oleate, Glyceryl Stearate, Hexyl Cinnamal, Limonene, Linalool, Alpha-Iso-methyl Ionone, Ci 77491, Ci 77492.

Instrucciones: Aplicar 30 min. antes de salir al exterior, repetir si se va a estar expuesto al sol durante más tiempo.

Cod. 10466 - 80 ml - M / Cod. 10467 - 80 ml - L / Cod. 10468 - 80 ml - W



PS-MED

Línea para cuidado de pieles sensibles

*Línea de productos especializados para pieles con
cuperosis, para pieles muy sensibles, pieles altamen-
te reactivas.*

C.P.R Serum

Efecto: Sérum concentrado enriquecido para el tratamiento y el alivio de las pieles finas enrojecidas. Elimina las rojeces de la piel y refuerza los capilares. Su uso regular reduce la sensibilidad de la piel y normaliza el equilibrio hídrico. Aumenta la eficacia de los tratamientos cosméticos para la cuperosis y la rosácea. Para uso diario.

Ingredientes: Rutina, Alantoína, Aloe Vera, Extracto de Castaño de Indias, Extracto de Árnica, Extracto de Caléndula, Hialuronato de Sodio.



Ingredientes/Inci: Water, Glycerin, Rutin, Triethanolamine, Carbomer, Polysorbate 20, Phenoxyethanol, Allantoin, Aloe Barbadensis Leaf Juice, Aesculus Hippocastanum Seed Extract, Fragrance, Arnica Montana Flower Extract, Calendula Officinalis Flower Extract, Ethylhexylglycerin, Potassium Sorbate, Sodium Benzoate, Sodium Hyaluronate.

Instrucciones: Aplicar sobre la piel limpia 1-2 veces al día.

Cod. 10532 - 30 ml

C.P.R Treatment Cream

Efecto: Cuida intensamente la pieles sensible calmandola y reduciendo sus rojeces gracias a sus extractos naturales. Uno de sus compuestos, el tilirosido, reduce la visibilidad de los capilares, disminuye los niveles de sustancias pro-inflamatorias como el TNF- α y la IL-12, e inhibe la liberación de histamina, lo que lo hace un potente ingrediente para pieles altamente reactivas. El extracto de castaño de Indias tiene efectos antiinflamatorios y antiedematosos, mejora la microcirculación reforzando las paredes de los capilares y activa la eliminación de líquidos subcutáneos. La troxerutina tiene efecto venotónico, angioprotector, antiinflamatorio y antiedematoso. Recomendada para tratamiento de irritaciones, picor, enrojecimiento y descamación.



Ingredientes: Extractos de Hamamelis, Manzanilla, Malva, Llantén, Té Verde, Caléndula y de Castaño de Indias; Aceites de Oliva, Almendras, Sésamo, Jojoba, Borraja, Semilla de Uva y de Linaza, Urea, Aloe Vera, Troxerutina, Manteca de Karité, Benzofenona-3, Aceites de Eucalipto, Lavanda y Ciprés, Vitamina C, Aceite de Espino Amarillo, Vitamina E, Aceite de Siempreviva, Ácido Cítrico, Extracto de Magnolia, Tilirosido, Aceite de Manzanilla.

Ingredientes/Inci: Aqua, Hamamelis Virginiana Extract, Anthesis Nobilis Extract, Malva Silvestris Extract, Plantago Major Extract, Cetyl Alcohol, Stearic Acid, Olea Europaea Oil, Beeswax, Cetareth-20, Prunus Amygdalus Dulcis Oil, Sesamum Indicum Oil, Polysorbate 20, Urea, Aloe Barbadensis Gel, Simmondsia Chinensis Oil, Camellia Sinensis Leaf Extract, Borago Officinalis Seed Oil, Octyl Methoxycinnamate, Calendula Officinalis Flower Extract, Lecithin, Glycerin, Vitis Vinifera Seed Oil, Aesculus Hippocastanum Extract, Linum Usitatissimum Oil, Troxerutin, Fragrance, Sorbitol, Butyrospermum Parkii Butter, Sodium Borate, Carbomer, Benzophenone-3, Globulus Oil, Lavandula Angustifolia Oil, Triethanolamine, Cupressus Sempervirens Oil, Ascorbic Acid, Hippophae Rhamnoides Oil, Tocopheryl Acetate, Helichrysum Italicum, Imidazolidinyl Urea, Citric Acid, Magnolia Officinalis Bark Extract, Tiliroside, Matricaria Recutita Oil, Limonene, Geraniol, Hydroxycitronellal, Linalool, Citral, Citronellol.

Instrucciones: Aplicar sobre la piel limpia 1-2 veces al día. En fases activas de rosácea, se recomienda empezar con la mascarilla CPR e ir añadiendo gradualmente la crema al tratamiento.

Cod. 10277 - 50 ml

C.P.R Extra Calming Mask

Efecto: Mascarilla innovadora a base de triglicéridos vegetales altamente oclusiva, hipoalergénica, fácil de aplicar, proporciona a la piel un tacto suave y aterciopelado. Ideal para pieles muy sensibles. Reduce el enrojecimiento, reduce la rosácea, mejora el tono vascular, unifica el tono de la piel. Restaura la función barrera, aumenta la hidratación, calma y protege. Alivia la sensación de incomodidad en las pieles reactivas. Previene la aparición de sensibilidad. Mejora la circulación y microcirculación sanguínea, refuerza los vasos sanguíneos. Tiene acción vasoconstrictora y antiinflamatoria, alivia las rojeces y reduce las bolsas y las ojeras.



Ingredientes: Calamina, Glicerina Vegetal, Extracto de Flor/Hoja/Tallo de Toronjil Morado, Extracto de Árnica, Triglicérido Caprílico/Cáprico, Aceite de Girasol, Extracto de Caléndula, Aloe Vera, Extracto de Raíz de Rusco, Rutina, Alantoína, Goma Xantana, Aceite de Hoja/Nuez/Tallo de Ciprés, Aceite de Siempreviva.

Ingredientes/Inci: Water, Calamine, Cetyl Alcohol, Stearic Acid, Vegetable Glycerin, Propanediol, Agastache Mexicana Flower/Leaf/Stem Extract, Arnica Montana Flower Extract, Caprylic/Capric Triglycerides, Helianthus Annuus Seed Oil & Calendula Officinalis Flower Extract, Magnesium Aluminum Silicate, Aloe Barbadensis Leaf Juice, Ruscus Aculeatus Root Extract, Rutin, Triethanolamine, Phenoxyethanol, Ethylhexylglycerin, Allantoin, Glyceryl Caprylate, Chlorphenesin, Xanthan Gum, Cupressus Sempervirens Leaf/Nut/Stem Oil, Helichrysum Italicum Flower Oil.

Instrucciones: Aplicar una fina capa sobre la piel limpia. No es necesario enjuagar. De uso nocturno, 1-3 veces por semana.

Cod. 10447 - 30 ml / Cod. 10446 - 250 ml

C.P.R Calming Lotion Toner

Efecto: Tiene un marcado efecto calmante, hidratante, regenerador y antiinflamatorio. Diseñado especialmente para pieles sensibles y dañadas. El producto contiene exopolisacáridos de extremófilos obtenidos mediante biotecnología. Este activo polivalente refuerza las defensas inmunoinflamatorias (ICAM-1 y células de Langerhans) y la función de barrera de la piel. Restablece el pH y mejora la reestructuración natural. Proporciona un complejo efecto regenerador en la piel, reduciendo su sensibilidad, reactividad, ayuda a hidratar y suavizar el estrato córneo. Alta eficacia frente a los principales tipos de agresiones externas (químicas, medioambientales, mecánicas, UV).



Ingredientes: Aloe Vera, Pantenol, Extracto de Caléndula, Extracto de Fermento de Alteromonas, Extracto de Bulbo de Azucena, Extracto de Raíz de Coleus Forskohlii, Ácido Cítrico.

Ingredientes/Inci: Water, Glycerin, Decyl Glucoside, Aloe Barbadensis Leaf Extract, Polysorbate 20, Panthenol, Calendula Officinalis Flower Extract, Alteromonas Ferment Extract, Lilium Candidum Bulb Extract, Coleus Forskohlii Root Extract, Butylene Glycol, Phenoxyethanol, Ethylhexylglycerin, Benzyl Alcohol, Sodium Benzoate, Potassium Sorbate, Citric Acid, Fragrance.

Instrucciones: Aplicar sobre la piel limpia 1-2 veces al día.

Cod. 10498 - 250 ml



Luna

Línea de especializados blanqueantes domiciliarios

Para la corrección de la pigmentación y el control de la formación de melanina, nuestro laboratorio Onmacabim ha desarrollado la línea de productos LUNA. Esta línea está diseñada para todos los tipos de hiperpigmentación, incluidos los causados por el fotoenvejecimiento, el cronoenvejecimiento, los cambios hormonales o los traumatismos cutáneos.

Cleanser Bright

Efecto: Un gel limpiador suave para limpiar todo tipo de pieles. El gel contiene ácidos de frutas que renuevan e iluminan. La glicerina y el extracto de caña de azúcar en el gel tienen un efecto hidratante y suavizante, y los extractos de plantas reducen el efecto irritante de los ácidos de frutas. El gel no exfolia y se puede utilizar durante todo el año. Usar con precaución en pieles muy sensibles y dañadas.

Ingredientes: Ácido Láctico, Ácido Azelaico, Ácido Salicílico, Urea, Ácido Glicólico, Ácido Cítrico, Alantoína, Ácido Tartárico, Ácido Málico, Glicerina, Extracto de Manzana, Extracto de Caña de Azúcar, Extracto de Hoja de Arándano, Extracto de Hoja de Uva, Extracto de Limón.

Ingredientes/INCI: Water, Propylene Glycol, Alcohol Sd 40b, Lactic Acid, Cocamidopropyl Betaine, Hydroxyethylcellulose, Azelaic Acid, Salicylic Acid, Decyl Glucoside, Phenoxyethanol, Sodium Hydroxide, Urea, Glycolic Acid, Citric Acid, Allantoin, Chlorphenesin, Fragrance(Supplement), Tartaric Acid, Malic Acid, Glycerin, Ethylhexylglycerin, Sodium Benzoate, Pyrus Malus (Apple) Fruit Extract, Saccharum Officinarum (Sugar Cane) Extract, Vaccinium Myrtillus Leaf Extract, Vitis Vinifera (Grape) Leaf Extract, Citrus Limon (Lemon) Fruit Extract, Limonene.

Instrucciones: Aplicar el gel sobre la piel húmeda con movimientos de masaje y masajear todas las zonas del rostro, cuello y escote durante 2-3 minutos. Lavar con agua. Evite las áreas sensibles de la piel. Es obligatorio utilizar una crema con protección mínima SPF-30.

Cod. 10527 - 200 ml



Water Bright

Efecto: Solución activa con efecto blanqueante diseñada para restaurar el tono de la piel. Restaura rápidamente el pH natural de la piel, renueva suavemente, hidrata e ilumina. Aporta a la piel una protección antioxidante, no provoca una exfoliación excesiva, recomendado para todo tipo de pieles. Usar con precaución en pieles muy sensibles y dañadas.

Ingredientes: Ácido Glicólico, Extracto de Saponaria, Ácido Salicílico, Ácido Cítrico, Alantoína, vitamina C, Ácido Kójico, Ácido Láctico, Extracto de Raíz de Morera Alba, Extracto de Hoja de Gayuba, Extracto de Raíz de Regaliz, Extracto de Perejil.

Ingredientes/INCI: Water, Sd Alcohol 40-B, Glycolic Acid, Triethanolamine, Saponaria Officinalis Leaf Extract, Polysorbate 20, Salicylic Acid, Citric Acid, Allantoin, Ascorbic Acid, Peg-4, Butylene Glycol, Kojic Acid, Lactic Acid, Morus Alba Root Extract, Arctostaphylos Uva Ursis Leaf Extract, Glycyrrhiza Glabra (Licorice) Root Extract, Glycerin, Fragrance (Supplement), Butylphenyl Methylpropional, Hexyl Cinnamal, Linalool, Citronellol, Alpha-Isomethyl Ionone, Parsley (Carum Petroselinum) Extract, Phenoxyethanol, Ethylhexylglycerin.

Instrucciones: Después de una limpieza a fondo, limpie la piel con un tónico. Se utiliza mejor en el cuidado nocturno. Cuando se usa para el día, es obligatorio usar una crema con un mínimo de SPF30.

Cod. 10528 - 150 ml



Fortex White Cream

Efecto: Crema de noche intensiva creada para aclarar la piel. Afecta intensamente a todos los procesos de formación de melanina. Gracias a su rica composición, a la concentración cuidadosamente seleccionada de componentes activos, la crema no solo combate la formación de manchas de edad, sino que también elimina el pigmento formado. Hidrata la piel, tiene un efecto renovador y rejuvenecedor. Contiene ingredientes multifuncionales para blanquear la piel e hidratarla. Restaura la microcirculación y mejora el estado de las paredes capilares, aumenta la actividad de la síntesis de colágeno y elastina. Es el principal medio para aclarar la piel. No causa un efecto exfoliante intenso.

Ingredientes: Niacinamida, Urea, Arbutina, Ácido Azelaico, Ácido Láctico, 4-butilresorcinol, Ácido Cítrico, Alantoína, Goma Xantana, Vitamina E, Extracto de Aloe, Bisabolol, Pro-vitamina B5.

Ingredientes/INCI: Water, Cetearyl Alcohol, Propylene Glycol, Niacinamide, Azeloyl Potassium Diglycinate, Urea, Octyldodecanol, Ethoxydiglycol, C12-15 Alkyl Benzoate, Alpha Arbutin, Undecylenoyl Phenylalanine, Kojic Dipalmitate, Azelaic Acid, Lactic Acid, 4-Butylresorcinol, Hydroxyethyl Acrylate/Sodium Acryloyl Dimethyl Taurate Copolymer, Citric Acid, Zea Mays, Potassium Methoxysalicylate, Glyceryl Stearate, PEG-100 Stearate, Cetearyl Glucoside, Methyl Methacrylate Crosspolymer, Allantoin, Xanthan Gum, Titanium Dioxide, Tocopherol, Aloe Barbadosensis Leaf, Bisabolol, Panthenol, Disodium EDTA.

Instrucciones: Aplicar la crema por la noche sobre la piel completamente limpia. Adecuado para el uso diario. Durante el día, se recomienda aplicar una crema con un factor de protección solar de SPF-50.

Cod. 10529 - 30 ml



Glossier Mask

Efecto: Una máscara con una textura cremosa agradable, aumenta la eficacia del efecto iluminador, diseñada para restaurar el tono de la piel. Nutre la piel y la hidrata profundamente. Las altas concentraciones de ingredientes activos le permiten aclarar rápidamente la piel sin dañarla. La mascarilla no tiene un efecto queratolítico intenso, no tiene restricciones estacionales. Recomendado para todo tipo de pieles.

Ingredientes: Caolín, Illita, Ácido glicólico, Urea, Lactato de sodio, Aceite de colza hidrogenado, Arbutina, Limoneno, Extracto de raíz de regaliz, Nonapeptide-1.

Ingredientes/INCI: Water, Propanediol, Kaolin, Titanium Dioxide, Illite, Cetearyl Alcohol, Caprylic/Capric Triglyceride, Glyceryl Stearate, Glycolic Acid, Peg-100 Stearate, Dimethicone, Urea, Sodium Lactate, Hydrogenated Rapeseed Oil, Phenoxyethanol, Peg-20 Stearate, Hydroxyethylcellulose, Sodium Hydroxide, Glycerin, Fragrance (supplement), Arbutin, Tetrasodium EDTA, Chlorphenesin, Caprylyl Glycol, Didecyldimonium Chloride, Butylene Glycol, Limonene, Glycyrrhiza Glabra (Licorice) Root Extract, Sodium Benzoate, Potassium Sorbate, Nonapeptide-1, Dextran.

Instrucciones: Utilizar dos veces por semana. Aplicar sobre la piel limpia y seca, masajear, esperar 15 minutos y aclarar bien con agua tibia. Se recomienda su uso nocturno.

Cod. 10530 - 50 ml



Body Bright

Efecto: Gracias a su fórmula especial, tiene un efecto iluminador, hidratante y suavizante inmediato. Da a la piel un brillo saludable, enmascara las imperfecciones y la calma. Como resultado de la combinación patentada de ingredientes activos, la crema es muy eficaz para blanquear la piel, incluidas las manchas de la edad y los lentigos. Los principios activos inhiben la tirosinasa y la peroxidasa, así como la producción de melanina, lo que se traduce en un efecto despigmentante. Ayuda con la decoloración causada por el daño de la piel causado por afecciones como el acné y la neurodermatitis. La crema también es adecuada para aclarar la decoloración en las zonas íntimas.



Ingredientes: Arbutina, Dipalmitato de Ácido Kójico, Glicerina, 4-Butilresorcinol, Urea, Alantoína, Extracto de Rumex, Vitamina C.

Ingredientes/Inci: Water, Peg-400, Ethoxydiglycol, C12-15 Alkyl Benzoate, Cetearyl Ethylhexanoate, Glyceryl Stearate Citrate, Isonononyl Isononanoate, Cetearyl Alcohol, Titanium Dioxide, Arbutin, Cetyl Palmitate, Kojic Acid Dipalmitate, Glycerin, Sodium Acrylate Copolymer, Phenoxyethanol, 4-Butylresorcinol, Urea, Lecithin, Caprylyl Glycol, Allantoin, Chlorphenesin, Glyceryl Caprylate, Cellulose Acetate, Boron Nitride, Propylene Glycol Stearate, Rumex Occidentalis Extract, Fragrance, Acrylate/Ammonium Methacrylate Copolymer, Ascorbic Acid, Benzyl Benzoate, Hexylcinnamal, Citronellol.

Instrucciones: Aplicar sobre la piel limpia y masajear hasta su completa absorción. Adecuado para el uso diario. No aplicar en lugares irritados. Es necesario usar SPF30 después de la aplicación en las partes expuestas del cuerpo.

Cod. 10514 - 100 ml

NoMela Facial Serum

Efecto: El delicado sérum potencia el efecto iluminador de toda la serie Luna y complementa eficazmente el cuidado diario. Los ingredientes del suero moderno previenen la pigmentación. Debido a la combinación de polisacáridos hidratantes y extractos de suero iluminador, reduce la síntesis de melanina e inhibe aún más fuertemente la tirosinasa en los melanocitos hiperactivos. Adecuado para el uso diario para todo tipo de pieles. El sérum no tiene restricciones estacionales.



Ingredientes: Extracto de Rumex, Extracto de rizoma de Hypoxis, Goma de Tara, Vitamina C, Nonapeptide-1.

Ingredientes/Inci: Water, Propanediol, Butylene Glycol, Glycerin, Phenoxyethanol, Ammonium Acryloyldimethyltaurate/vp copolymer, Ethylhexylglycerin, Rumex Occidentalis Extract, Hypoxis Rooperi Rhizome Extract, Casealpinia Spinosa Gum, Ascorbic Acid, Sodium Benzoate, Potassium Sorbate, Nonapeptide-1, Dextran.

Instrucciones: Aplicar por la noche sobre la piel limpia y seca hasta la completa absorción del sérum. Recomendado para uso nocturno.

Cod. 20018 - 50 ml

NoMela Eye Serum

Efecto: Un sérum suave que potencia el efecto iluminador de toda la serie iluminadora Luna y cuida la delicada zona de los ojos. Los ingredientes modernos del suero previenen la pigmentación. Gracias a la concentración de ingredientes activos, ilumina de manera segura y efectiva el área de los ojos, mejora el efecto iluminador de las cremas en el área de los ojos. Tiene un efecto antioxidante, hidratante y equilibrante. Adecuado para uso diario para todo tipo de pieles. El sérum no tiene restricciones estacionales.



Ingredientes: Extracto de Rumex, Extracto de rizoma de Hypoxis, Goma de Tara, Vitamina C, Nonapeptide-1.

Ingredientes/Inci: Water, Propanediol, Butylene Glycol, Glycerin, Phenoxyethanol, Ammonium Acryloyldimethyltaurate/vp copolymer, Ethylhexylglycerin, Rumex Occidentalis Extract, Hypoxis Rooperi Rhizome Extract, Casealpinia Spinosa Gum, Ascorbic Acid, Sodium Benzoate, Potassium Sorbate, Nonapeptide-1, Dextran.

Instrucciones: Aplicar por la noche sobre la piel limpia y seca, dejar hasta su total absorción.

Cod. 20019 - 30 ml



VERTEX

Línea de máscarillas a base de glucolípidos de algina

Línea de mascarillas a base de algina y glicolípidos para mejorar el equilibrio hídrico. Los extractos vegetales estimulan la regeneración celular, combaten las arrugas, restauran la firmeza y la elasticidad, refrescan, hidratan y mantienen el equilibrio hídrico de la piel.

Goldgem

Efecto: Supermascarilla anti-aging y lifting, a base de glucolípidos de algina e ingredientes adicionales ricos y potentes que ejercen un efecto inmediato. Ayuda a reducir los cambios relacionados con la edad, mejora la textura de la piel, nutre y proporciona firmeza, refresca la piel cansada proporcionándole nutrición, hidratación, flexibilidad y mejora su textura natural.

Ingredientes: Aceite de girasol, algin, glucolípidos, niacinamida, vitamina E, colágeno, adenosina, extracto de cúrcuma, extractos de flor, hoja y de corteza de neem, extracto de alga coralina, extracto albahaca sagrada, aceite de moringa.

Ingredientes/INCI: Helianthus Annuus (Sunflower) Seed Oil, Cetyl Ethyl Hexanoate, Sorbeth-30 Tetraoleate, Silica Silylate, Algin, Calcium Sulfate, Tetrapotassium Pyrophosphate, 1,2-Hexanediol, Caprylyl Glycol, Ethylhexylglycerin, Piroctone Olamine, Glycolipids, Polyglyceryl-10 Laurate, Niacinamide, Topheryl Acetate, Water, Butylene Glycol, Hydrolyzed Collagen, Adenosine, Mica, Ci 77891, Ci 77489, Tin Oxide, Curcuma Longa (Turmeric) Root Extract, Melia Azadirachta Flower Extract, Melia Azadirachta Leaf Extract, Melia Azadirachta Bark Extract, Corallina Officinalis Extract, Ocimom Sanctum Leaf Extract, Moringa Oleifera Seed Oil.

Instrucciones: Mezclar el contenido del envase con 28 ml de agua a temperatura ambiente, mezclar bien hasta obtener una consistencia homogénea. Aplicar sobre la piel limpia y dejar actuar de 15-20 minutos hasta que se seque. Retirar la mascarilla una vez seca.

Cod. 10518 - 15 ml

Argent-Pro

Efecto: Supermascarilla blanqueadora y calmante, a base de glucolípidos de algina e ingredientes adicionales ricos y potentes que ejercen un efecto inmediato. Proporciona un efecto aclarante y permite la creación de un tono de piel nuevo y fresco. Alivia, calma y refresca la piel cansada. Proporciona hidratación, flexibilidad y uniformidad al tono de la piel, además de que mejora la textura natural de la piel.

Ingredientes: Aceite de semilla de Girasol, Algin, Glucolípidos, Niacinamida, Vitamina E, Extracto de Flor de Sakura, Extracto de Flor de Loto, Extracto de flor de lirio atigrado.

Ingredientes/INCI: Helianthus Annuus (Sunflower) Seed Oil, Cetyl Ethyl Hexanoate, Sorbeth-30 Tetraoleate, Silica Silylate, Algin, Calcium Sulfate, Tetrapotassium Pyrophosphate, 1,2-Hexanediol, Caprylyl Glycol, Ethylhexylglycerin, Piroctone Olamine, Glycolipids, Polyglyceryl-10 Laurate, Niacinamide, Topheryl Acetate, Water, Butylene Glycol, Prunus Serrulata Flower Extract, Nelumbo Nucifera Flower Extract, Lilium Tigrinum Extract, Calcium Aluminum Borosilicate, Ci 77891, Silica, Tin Oxide, Ci 77499, Ci 77491, Alumina.

Instrucciones: Mezclar el contenido del envase con 28 ml de agua a temperatura ambiente, mezclar bien hasta obtener una consistencia homogénea. Aplicar sobre la piel limpia y dejar actuar de 15-20 minutos hasta que se seque. Retirar la mascarilla una vez seca.

Cod. 10519 - 15 ml

Ukon

Efecto: Supermascarilla para pieles finas, grasas y problemáticas, a base de glucolípidos de algina e ingredientes adicionales ricos y potentes que ejercen un efecto inmediato. Calma la piel enrojecida y fina, absorbe el exceso de grasa, equilibra el nivel de acidez de la piel y la glándula sebácea, calma la piel, mantiene el equilibrio de hidratación y mejora su textura natural.

Ingredientes: Aceite de Girasol, Algin, Glicolípidos, Niacinamida, Vitamina E, Extracto de Eclipta, Extracto de Hoja de Neem, Aceite de Moringa, Extracto de Fruta de Rosa Mosqueta, Agua de Rosa Damascena, Aceite de Flor de Geranio, Aceite de Palmarosa, Aceite de Palo Rosa, Aceite de Pomelo, Aceite de Rosa Damascena.

Ingredientes/INCI: Helianthus Annuus (Sunflower) Seed Oil, Cetyl Ethyl Hexanoate, Sorbeth-30 Tetraoleate, Silica Silylate, Algin, Calcium Sulfate, Tetrapotassium Pyrophosphate, 1,2-Hexanediol, Caprylyl Glycol, Ethylhexylglycerin, Piroctone Olamine, Glycolipids, Polyglyceryl-10 Laurate, Niacinamide, Topheryl Acetate, Eclipta Prostrata Extract, Melia Azadirachta Leaf Extract, Moringa Oleifera Seed Oil, Water, Butylene Glycol, Rosa Canina Fruit Extract, Rosa Damascena Flower Water, Pelargonium Graveolens Flower Oil, Cymbopogon Martini Oil, Aniba Rosadora (Rosewood) Wood Oil, Citrus Paradisi (Grapefruit) Peel Oil, Rosa Damascena Flower Oil, Citronellol, Limonene, Geraniol, Linalool.

Instrucciones: Mezclar el contenido del envase con 28 ml de agua a temperatura ambiente, mezclar bien hasta obtener una consistencia homogénea. Aplicar sobre la piel limpia y dejar actuar de 15-20 minutos hasta que se seque. Retirar la mascarilla una vez seca.

Cod. 10520 - 15 ml



ON
macabim

Experimenta lo nuevo en **BIOTECNOLOGÍA** y
luce **RADIANTE** cada día.



Tlf. +34631233138
www.onmacabim.es
ONmacabim España
@onmacabim.es

